



ÉTUDE D'IMPACT ENVIRONNEMENTAL ET SOCIAL

Projet diamantifère Renard

VOLUME 3 - RECUEIL DES CARTES

N / Dossier : 061470.001-400

Décembre 2011



ÉTUDE D'IMPACT ENVIRONNEMENTAL ET SOCIAL

Projet diamantifère Renard

VOLUME 3 - RECUEIL DES CARTES

N / Dossier : 061470.001-400

Décembre 2011

Roche Itée, Groupe-conseil

3075, ch. des Quatre-Bourgeois, bureau 300
Québec (Québec) CANADA G1W 4Y4

Téléphone 418 654-9600 **Télécopieur** 418 654-9699

www.roke.ca

Liste des cartes en pochettes

CHAPITRE 3

Carte 3.2.5 Plan d'aménagement global des infrastructures et des installations minières

CHAPITRE 6

Carte 6.5.2 Dépôts de surface et bancs d'emprunt

Carte 6.7.3 Limite des bassins et des sous-bassins versants de l'aire d'étude

CHAPITRE 7

Carte 7.3.1 Caractérisation de l'habitat du poisson

Carte 7.3.2 Distribution des engins de pêche, des espèces de poisson et station d'échantillonnage du benthos

Carte 7.4.1 Peuplements forestiers et milieux humides

CHAPITRE 8

Carte 8.2.1 Utilisation du terrain de trappage M11

Carte 8.5.1 Zones de potentiel archéologique

Carte 8.6.1 Le milieu visuel

Secteur de la mine / Mine area

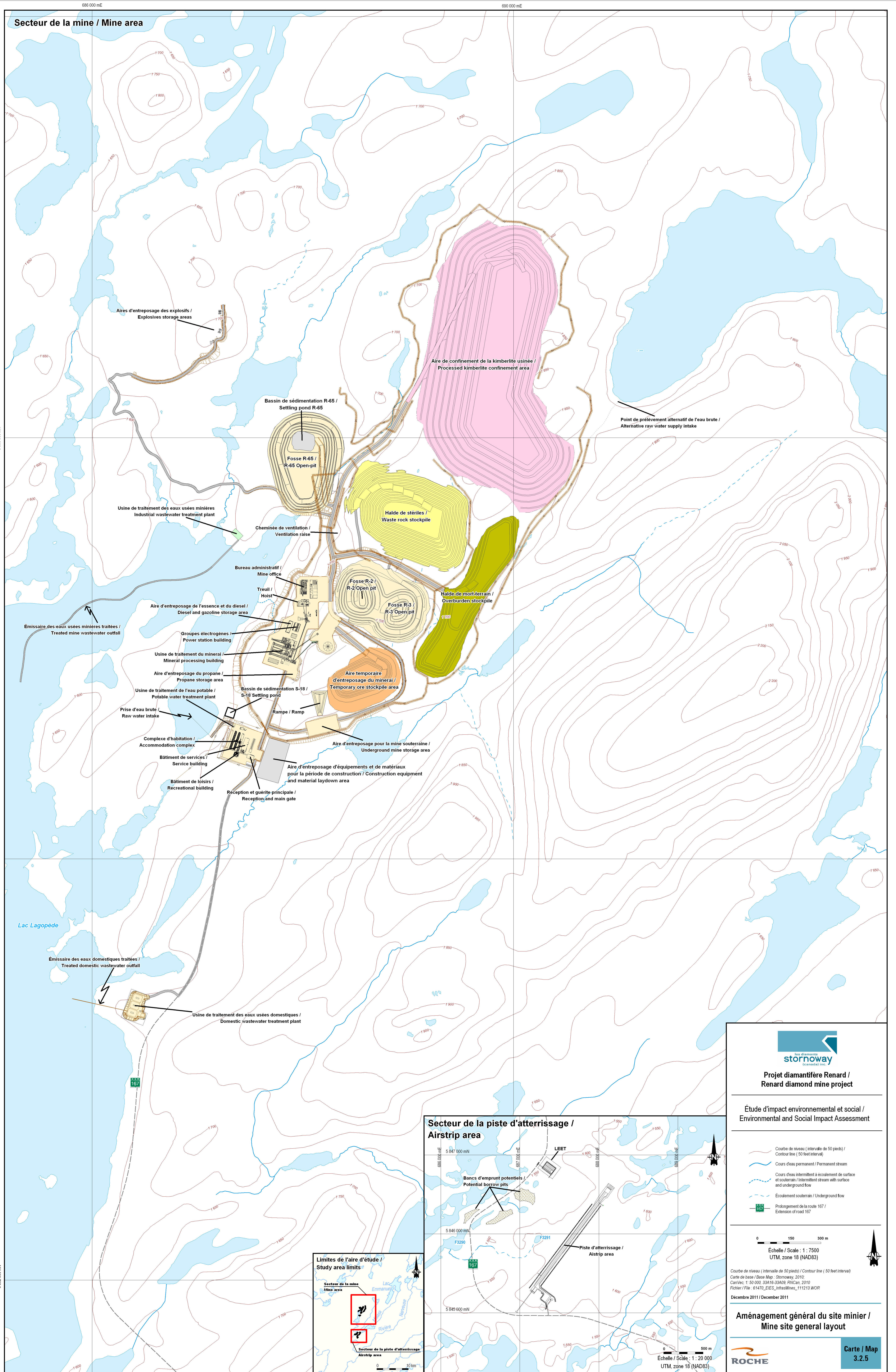

Aires d'entreposage des explosifs / Explosives storage areas

Aire de confinement de la kimberlite usinée / Processed kimberlite confinement area

Bassin de sédimentation R-65 / Settling pond R-65

Fosse R-65 / R-65 Open-pit

Point de prélèvement alternatif de l'eau brute / Alternative raw water supply intake

Usine de traitement des eaux usées minières / Industrial wastewater treatment plant

Cheminée de ventilation / Ventilation raise

Halde de stériles / Waste rock stockpile

Bureau administratif / Mine office

Treuil / Hoist

Fosse R-2 / R-2 Open pit

Fosse R-3 / R-3 Open pit

Halde de mort-terrain / Overburden stockpile

Émissaire des eaux usées minières traitées / Treated mine wastewater outfall

Aire d'entreposage de l'essence et du diesel / Diesel and gasoline storage area

Groupes électrogènes / Power station building

Usine de traitement du minéral / Mineral processing building

Aire d'entreposage du propane / Propane storage area

Usine de traitement de l'eau potable / Potable water treatment plant

Bassin de sédimentation S-18 / S-18 Settling pond

Aire temporaire d'entreposage du minéral / Temporary ore stockpile area

Prise d'eau brute / Raw water intake

Rampe / Ramp

Complexe d'habitation / Accommodation complex

Bâtiment de services / Service building

Bâtiment de loisirs / Recreational building

Reception et guérite principale / Reception and main gate

Aire d'entreposage pour la mine souterraine / Underground mine storage area

Aire d'entreposage d'équipements et de matériaux pour la période de construction / Construction equipment and material laydown area

Lac Lagopède

Émissaire des eaux domestiques traitées / Treated domestic wastewater outfall

Usine de traitement des eaux usées domestiques / Domestic wastewater treatment plant

Secteur de la piste d'atterrissage / Airstrip area

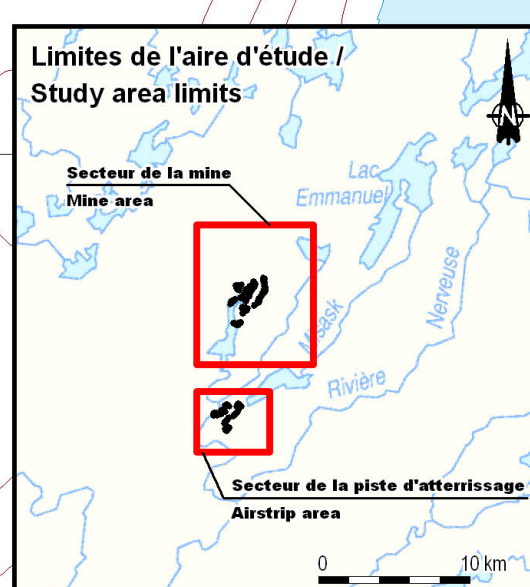
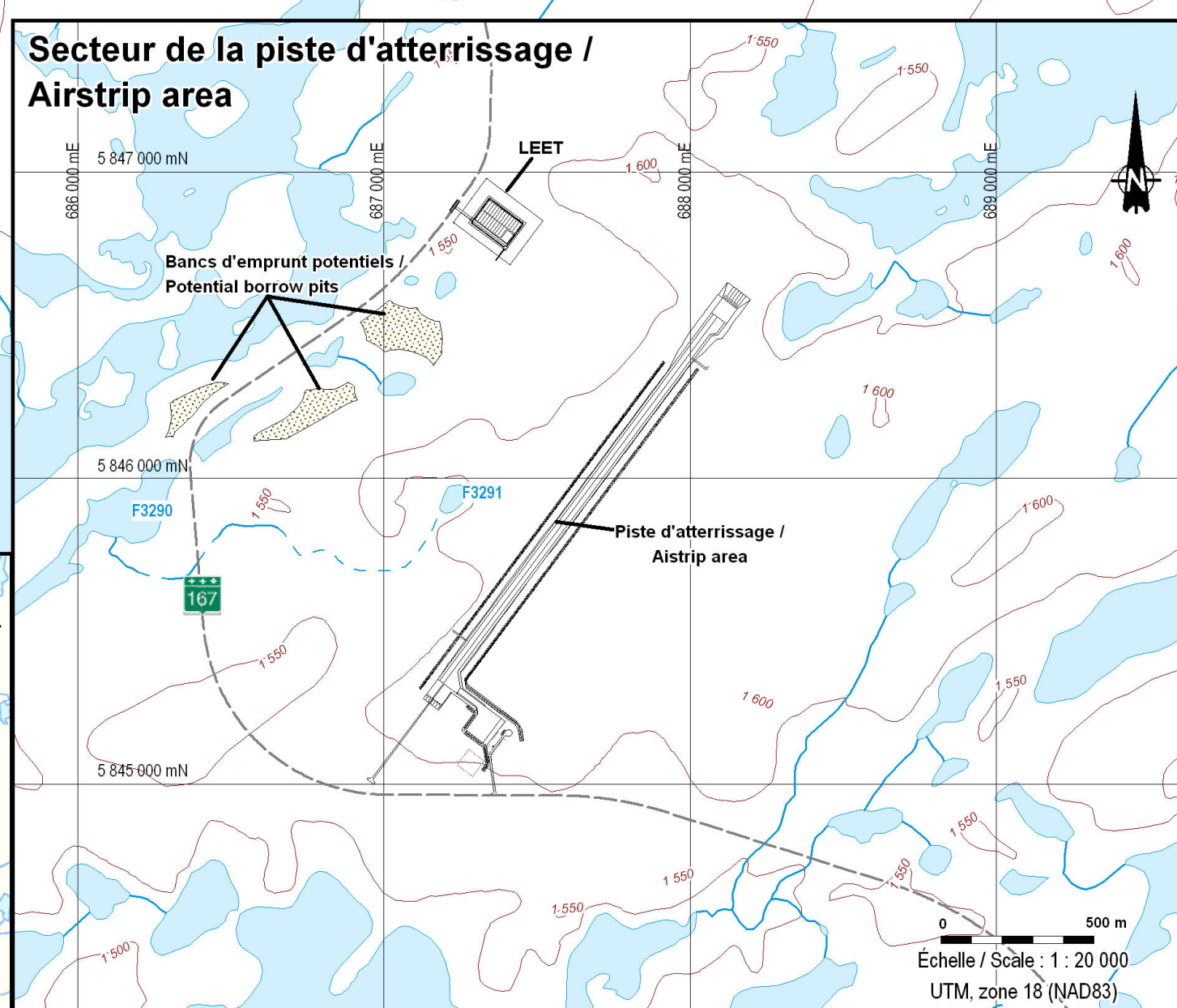

Projet diamantifère Renard / Renard diamond mine project

Étude d'impact environnemental et social / Environmental and Social Impact Assessment

- Courbes de niveau (intervalle de 50 pieds) / Contour line (50 feet interval)
- Cours d'eau permanent / Permanent stream
- Cours d'eau intermittent à écoulement de surface et souterrain / Intermittent stream with surface and underground flow
- Écoulement souterrain / Underground flow
- 167 / Extension de la route 167 / Extension of road 167

0 150 300 m
Échelle / Scale : 1 : 7500
UTM, zone 18 (NAD83)

Courbes de niveau (intervalle de 50 pieds) / Contour line (50 feet interval)
Carte de base / Base Map: Stornoway, 2010;
Car/Véc: 1:50 000, 33A16-33A09, RNCCan, 2010
Fichier / File: 61470_EIES_InfraMines_111213.WOR

Decembre 2011 / December 2011

Aménagement général du site minier / Mine site general layout



Carte / Map
3.2.5

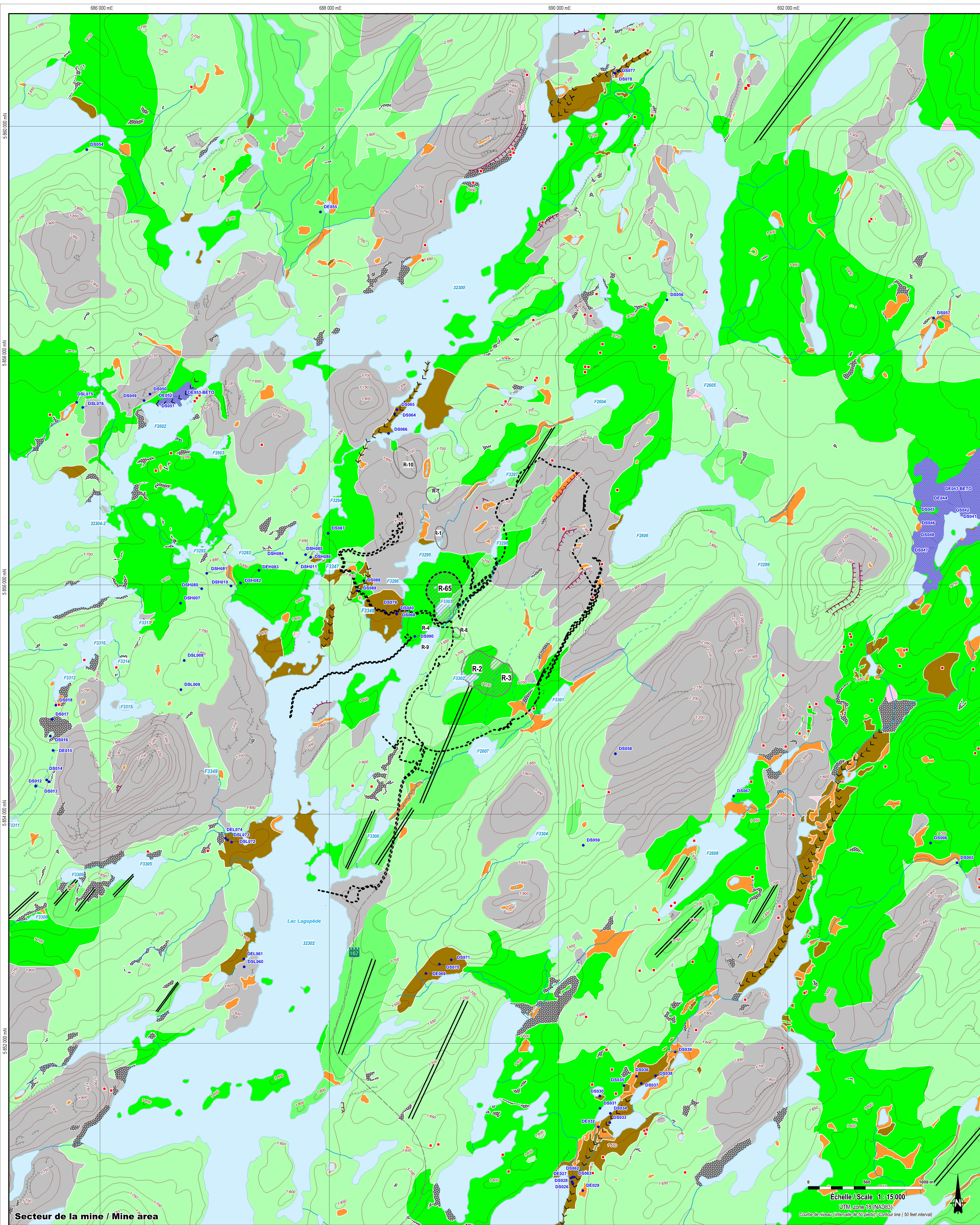

Secteur de la mine / Mine area

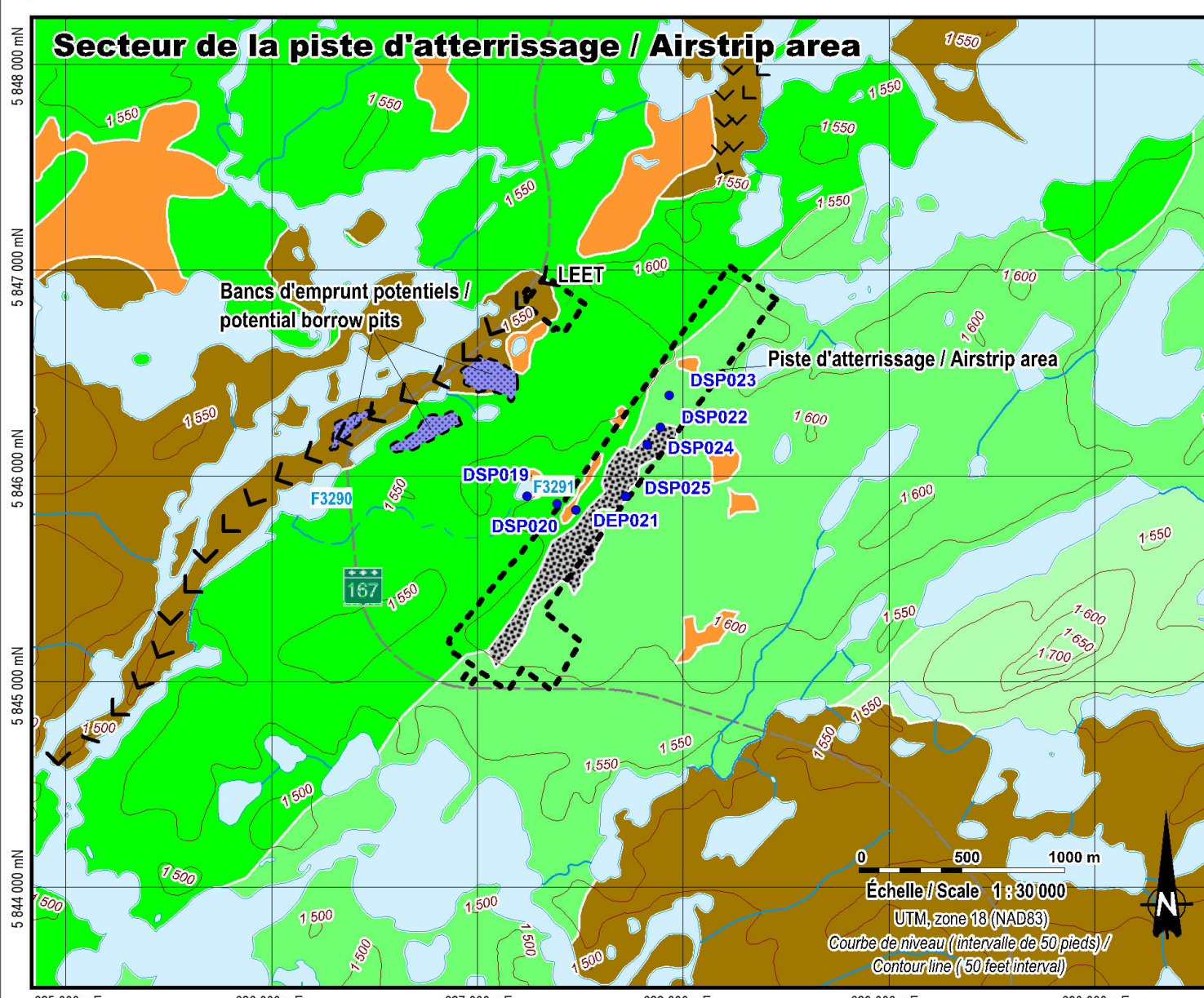

Secteur de la piste d'atterrissage / Airstrip area

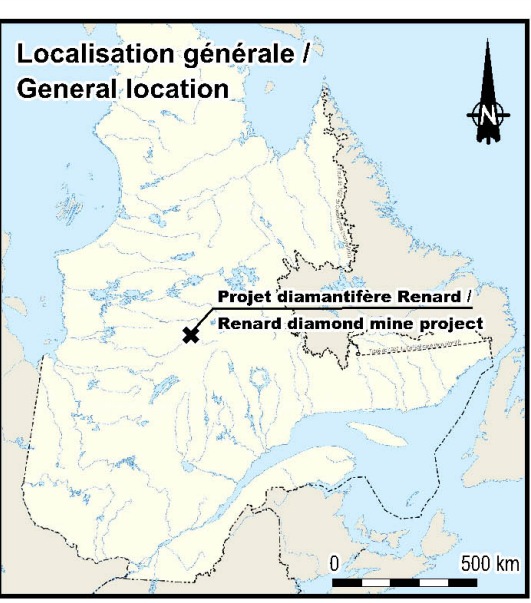

Localisation générale / General location

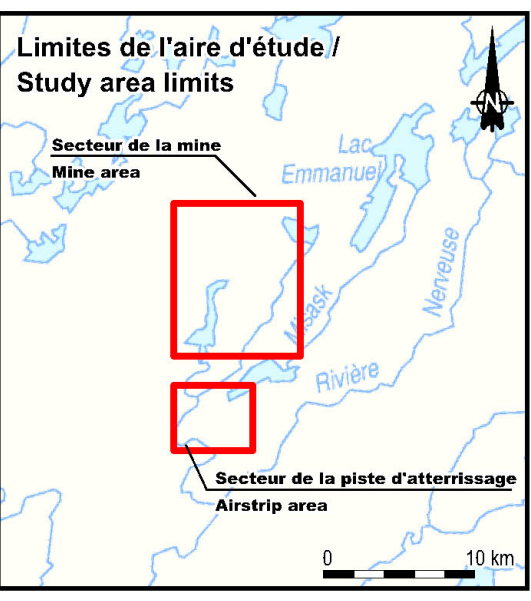

Limites de l'aire d'étude / Study area limits

- Emprise du projet / Project footprint (26/10/2011)
- Autres ressources minérales / Other mineral resources
- Fosse d'extraction à ciel ouvert / Open pit
- F3293 Numéro d'identification de lac de CEHQ / CEHQ lake ID number
- R-x Identification du gisement / Deposit identification
- Station de validation et d'échantillonnage / Validation and sampling station
- Courbe de niveau (intervalle de 50 pieds) / Contour line (50 feet interval)
- Cours d'eau permanent / Permanent stream
- Cours d'eau intermittent / écoulement de surface et sous-terrain / Intermittent stream with surface and underground flow
- Écoulement sous-terrain / Underground flow
- Zone potentielle de bancs d'emprunt / Potential borrow pits

- ### Éléments géomorphologiques / Geomorphological features
- Gros bloc erratique / Large erratic
 - Escarpement rocheux / Cliff
 - Escarpement rocheux avec éboulis rocheux / Cliff with talus
 - Crête de drumlin / Drumlin crest
 - Esker / Esker
- ### Dépôts meubles / Surface deposits
- Till (> 5m d'épaisseur) / Till (> 5m thick)
 - Till profilé / Streamlined moraine
 - Till sur roc (< 5m d'épaisseur) / Till overlying bedrock (< 5m thick)
 - Roc / Bedrock (with outcrops)
 - Champs de blocs glaciaires / Boulder fields and/or boulders
 - Cône de débris / Debris cone
 - Sable ou sable et gravier / Sand or Sand and gravel
 - Dépôt organique (> 30 cm d'épaisseur) / Peat (> 30 cm depth)
 - Prolongement de la route 167 / Extension of road 167

stornoway
GÉOLOGIE INC.

Projet diamantifère Renard / Renard diamond mine project

Étude d'impact environnemental et social / Environmental and Social Impact Assessment

Carte de base / Base Map: Stornoway 2010
Car/Vec: 1:50,000, 33A16-33A09, RNCan, 2010
Fichier / File: 61470_EIES_DMoules_A1_111213.WOR

Décembre 2011 / December 2011

Dépôts de surface et bancs d'emprunt / Surface deposits and borrow material

ROCHE

Carte / Map
6.5.2

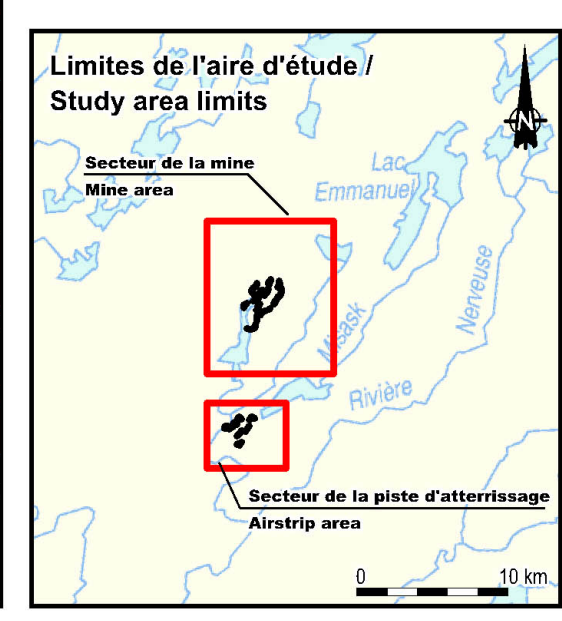
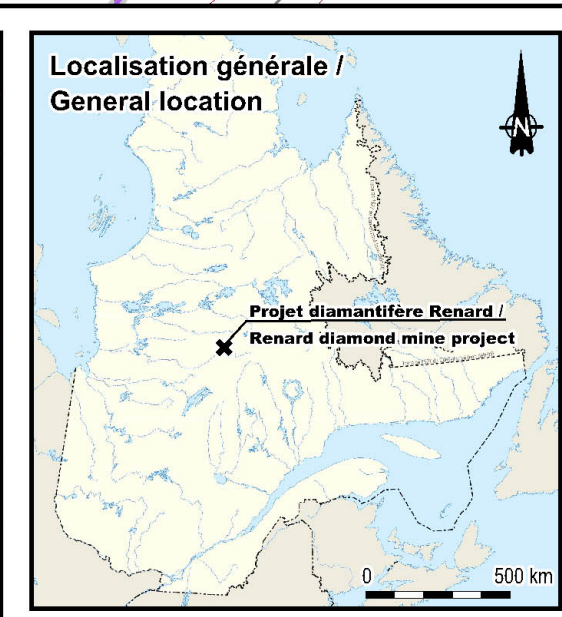
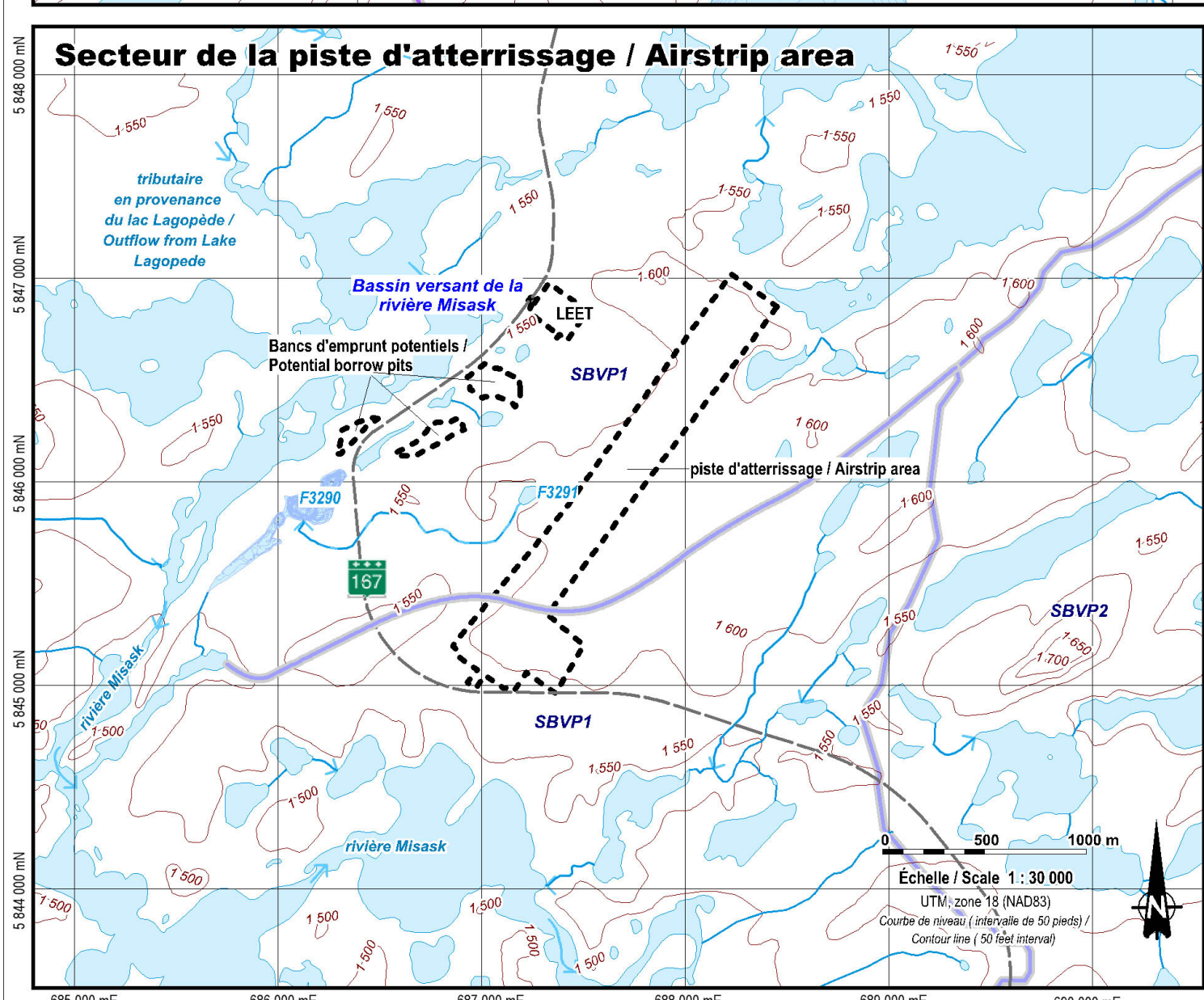
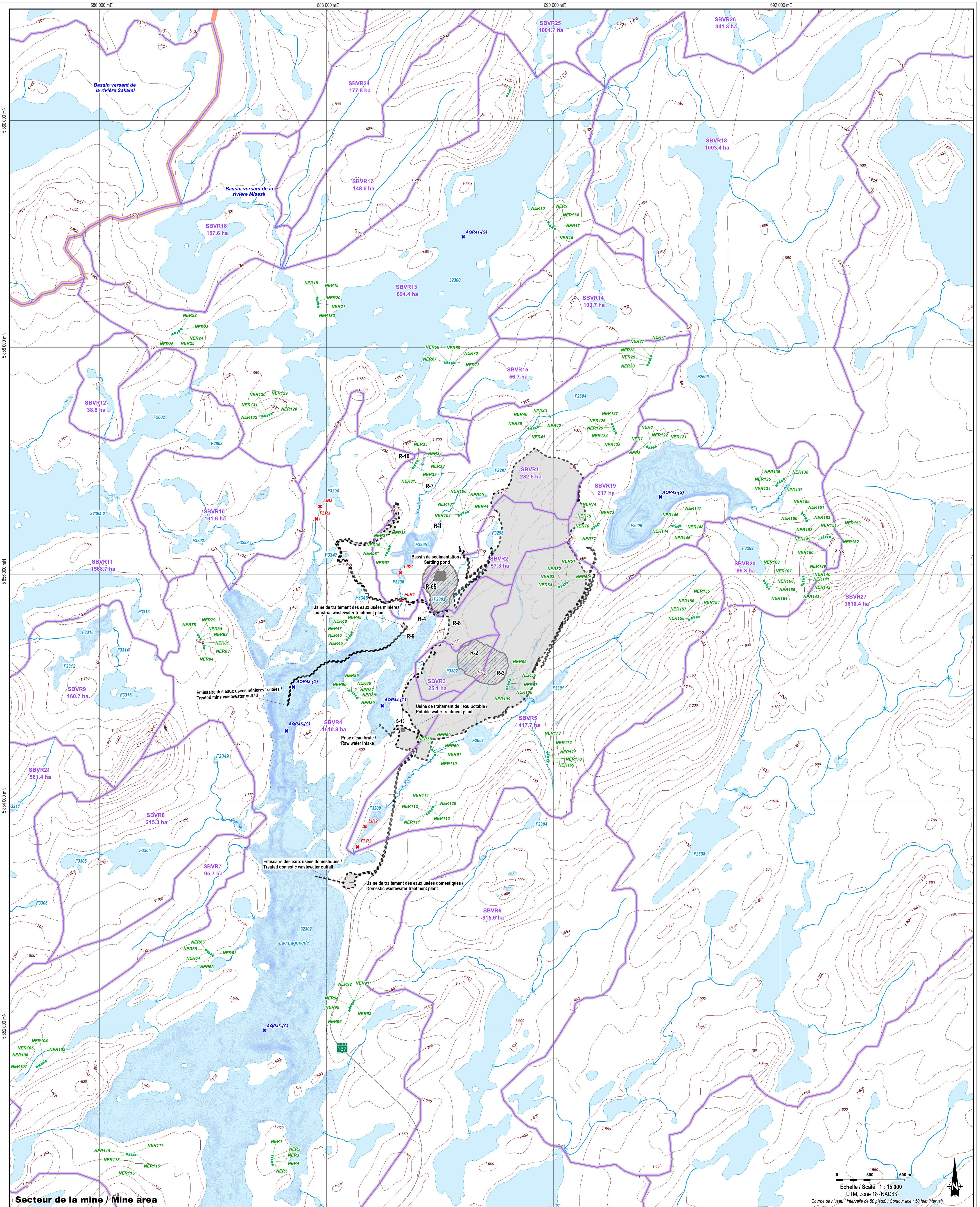

Nomenclature des stations / Station nomenclature

	Emprise du projet / Project footprint (26/10/2011)		Courbe de niveau (intervalle de 50 pieds) / Contour line (50 feet interval)
	Fosse d'extraction à ciel ouvert / Open pit		Cours d'eau permanent / Permanent stream
	Autres ressources minières / Other mineral resources		Cours d'eau intermittent à écoulement de surface et souterrain / Intermittent stream with surface and underground flow
	F2383 Numéro d'identification de lac de CEHQ / CEHQ lake ID number		Écoulement souterrain / Underground flow
	R-x Identification du gisement / Deposit identification		Courbe bathymétrique (profondeur en mètres) / Bathymetric profile (Depth in meter)
	Milieu humide / Wetland		Sens d'écoulement / Flow direction
	SBVR1 Limite du sous-bassin versant / Sub-watershed limits		
	Limite du bassin versant / Watershed limits		

Nomenclature des stations / Station nomenclature

	AQR3-ES1	Point de station / Type of station	Point de station / Type of station
	NER1	Type de station / Type of station	Type de station / Type of station

Projet diamantifère Renard / Renard diamond mine project

Étude d'impact environnemental et social / Environmental and Social Impact Assessment

Carte de base / Base Map: Stornoway, 2010
 CarVec: 1:50,000, 33A16-33A09, RVCcan, 2010
 Fichier / File: 61470_EIES_SousBassin_111213.WOR

December 2011 / December 2011

Limites des bassins et des sous-bassins versants de l'aire d'étude / Watershed and sub-watershed limits in the study area

ROCHE

Carte / Map 6.7.3

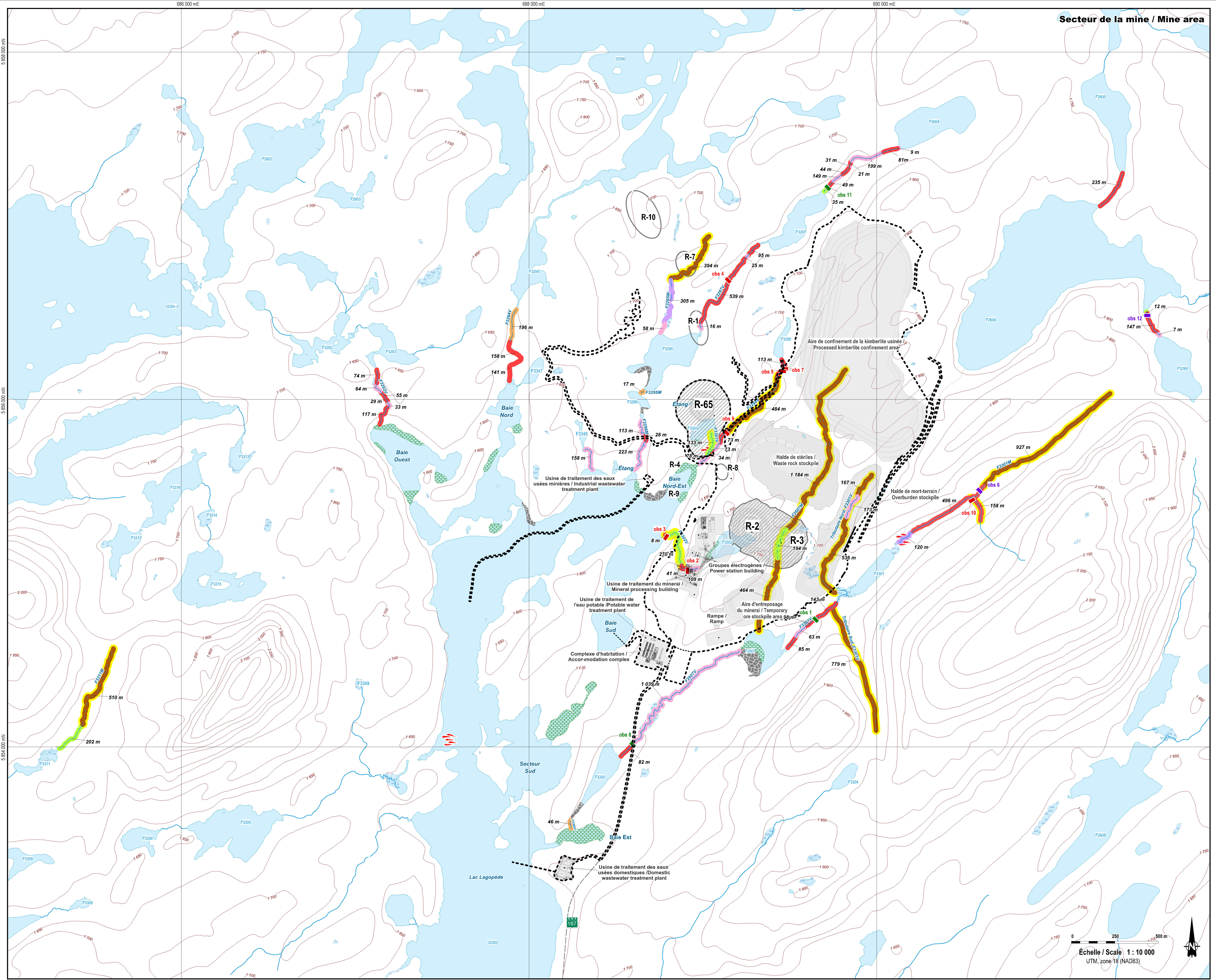

Secteur de la mine / Mine area

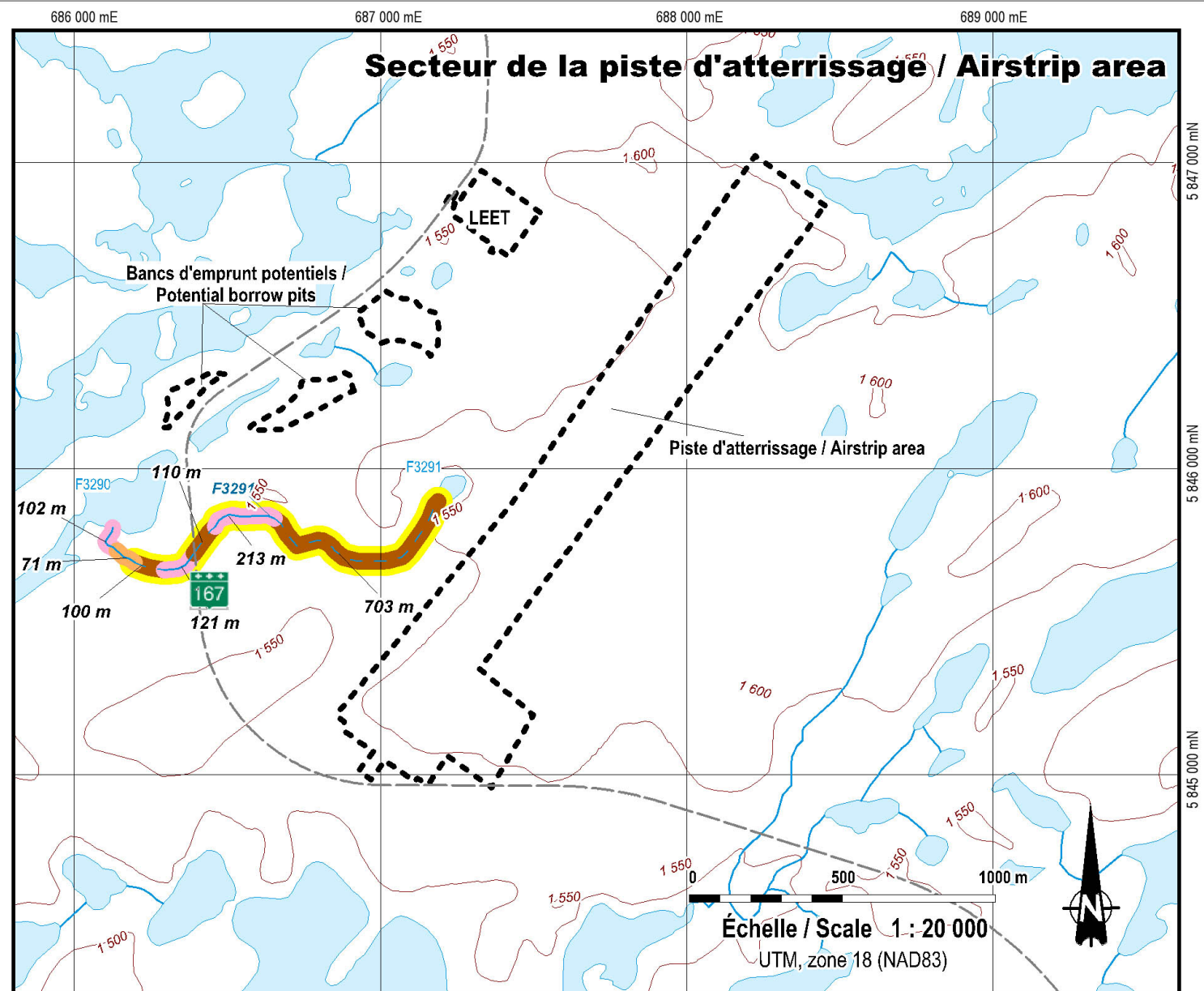

Secteur de la piste d'atterrissage / Airstrip area

Échelle / Scale 1 : 20 000
UTM, zone 18 (NAD83)

- Emprise du projet / Project footprint (26/10/2011)
- Autres ressources minérales / Other mineral resources
- Fosse d'extraction à ciel ouvert / Open pit
- Numéro d'identification de lac de CEHQ / CEHQ lake ID number
- Identification du gisement / Deposit identification
- Courbe de niveau (intervalle de 50 pieds) / Contour line (50 feet interval)
- Cours d'eau permanent / Permanent stream
- Cours d'eau intermittent à écoulement de surface et souterrain / Intermittent stream with surface and underground flow
- Écoulement souterrain / Underground flow
- Mieu humide / Wetland
- Prolongement de la route 167 / Extension of road 167

Caractérisation de l'habitat du poisson / Fish habitat characterization

- Obstacle infranchissable avec réserve / Intermittent barrier to fish movement
- Obstacle infranchissable / Barrier to fish movement
- Obstacle franchissable avec réserve / Obstacle to fish movement
- Chenal / Channel
- Cascade / Cascade
- Rapide / Riffle
- Méandre / Meander
- Seuil / Run
- Alternance entre l'écoulement de surface et souterrain / Alternate Underground and surface flow
- Écoulement souterrain / Underground flow
- Non considéré comme habitat du poisson / Not considered as fish habitat
- Site de fraie potentiel observé / Potential spawning site
- Végétation aquatique / Aquatic vegetation
- Blocs / Boulder

Projet diamantifère Renard / Renard diamond mine project
stornoway (canada) inc.

Étude d'impact environnemental et social / Environmental and Social Impact Assessment

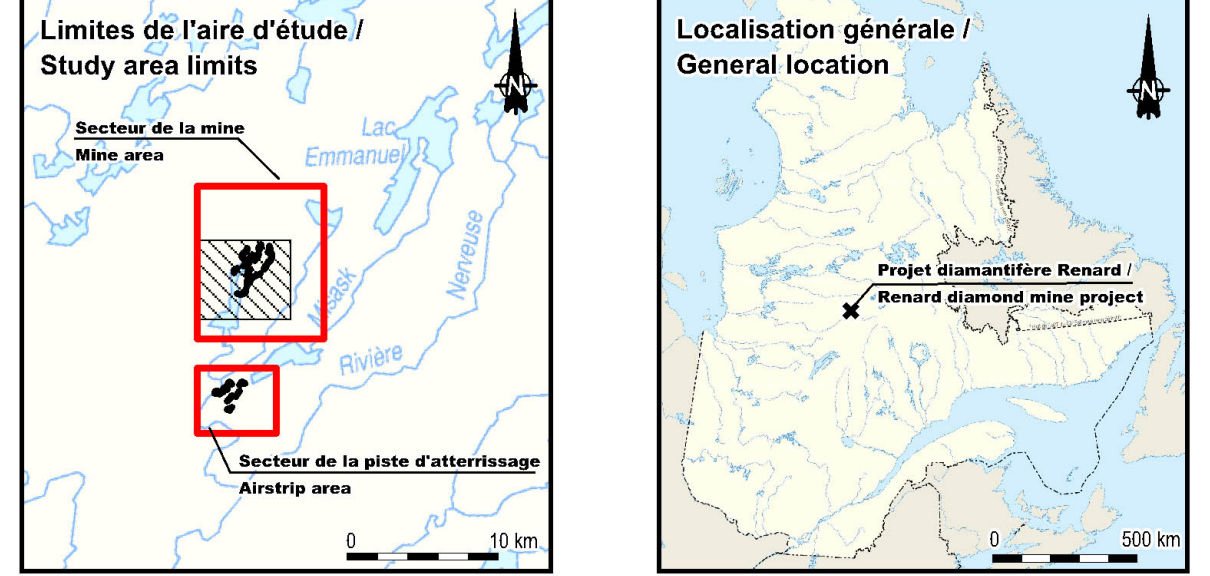

Échelle / Scale 1 : 10 000
UTM, zone 18 (NAD83)

Caractérisation de l'habitat du poisson / Fish habitat characterization

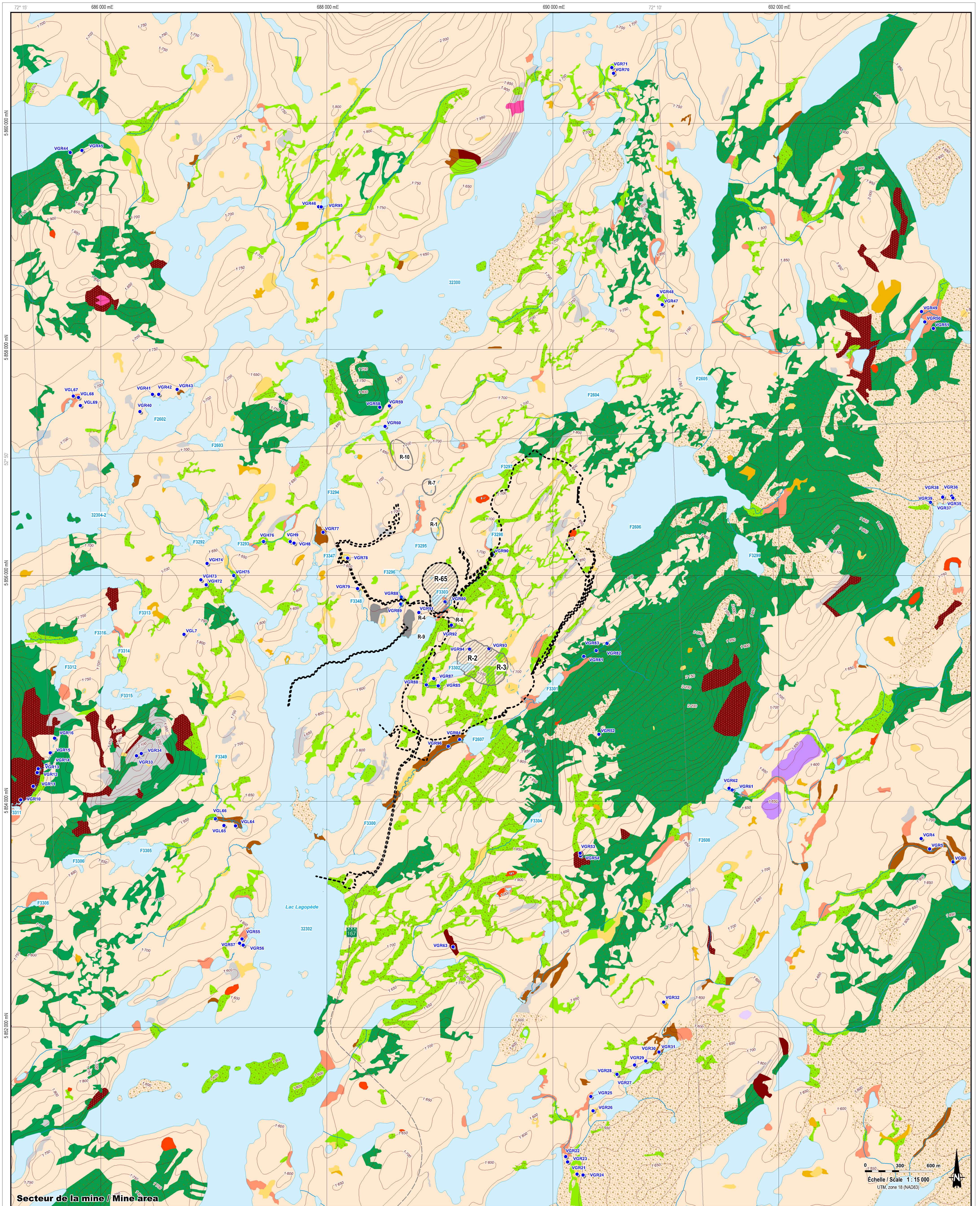

Secteur de la mine / Mine area

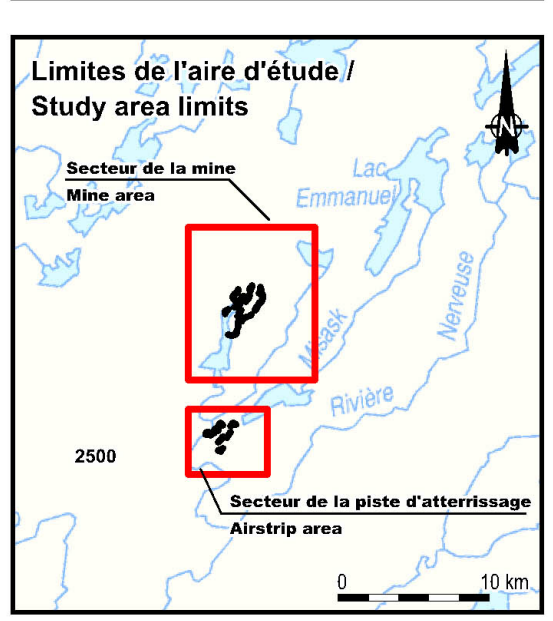
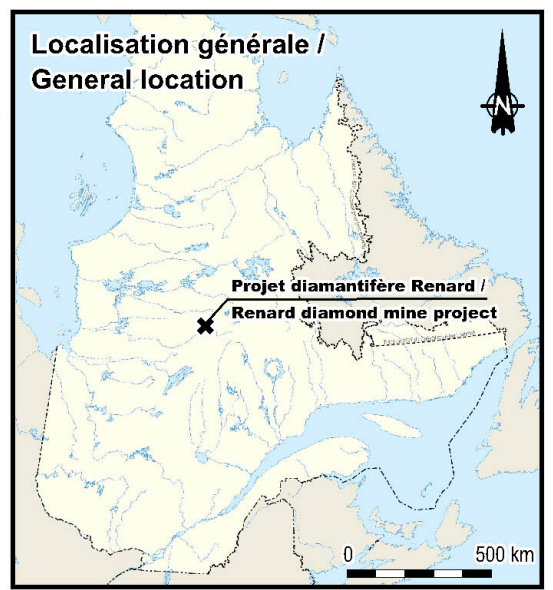
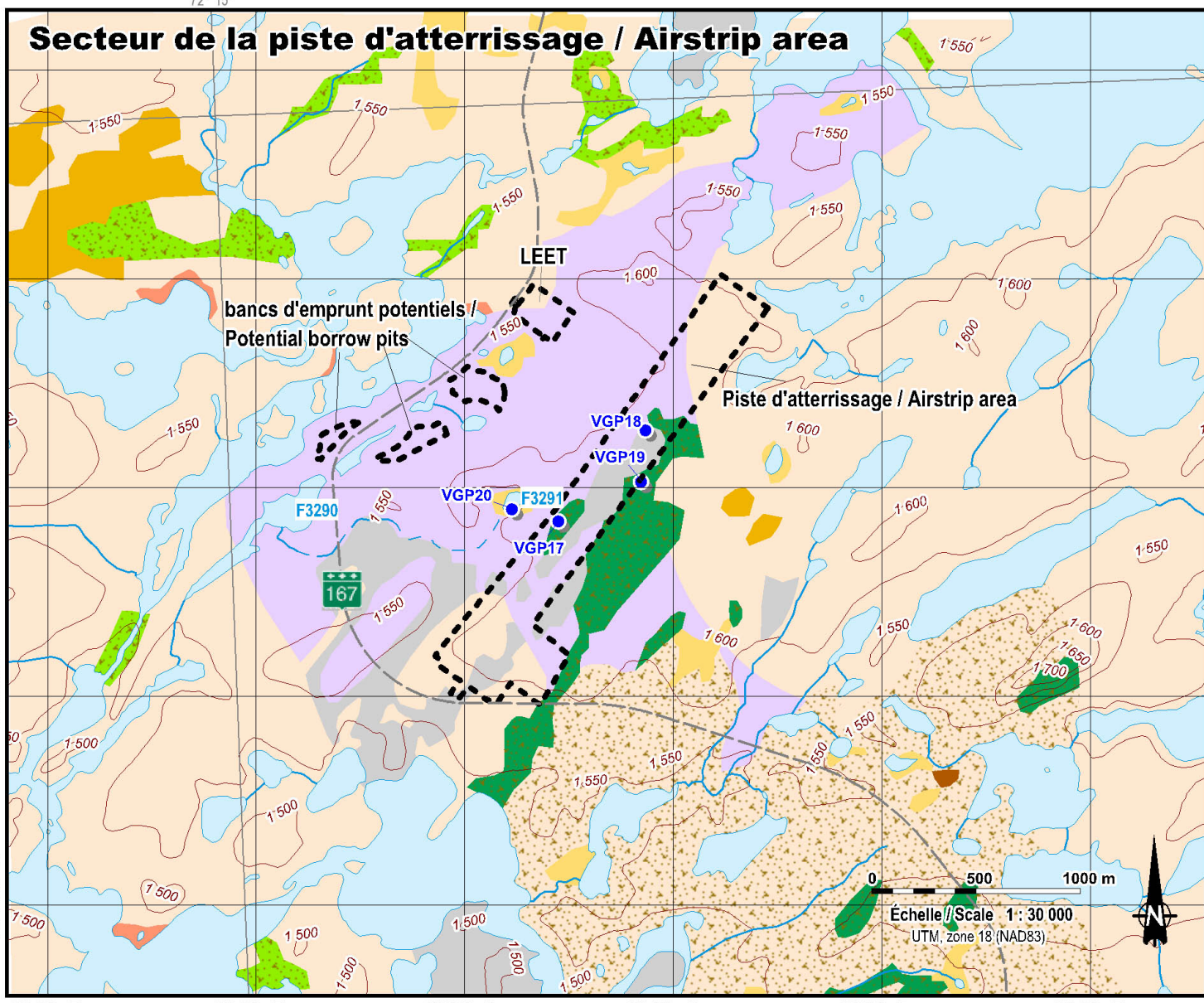

- Emprise du projet / Project footprint (28/10/2011)
 - Fosse d'extraction à ciel ouvert / Open pit
 - Autres ressources minérales / Other mineral resources
 - F1293 Numéro d'identifiant de lac de CEHQ / CEHQ lake ID number
 - Identification du gisement / Deposit id
 - Station d'inventaire de la végétation / Flora survey station
 - Courbe de niveau (intervalle de 50 pieds) / Contour line (50 feet interval)
 - Cours d'eau permanent / Permanent stream
 - Cours d'eau intermittent à écoulement de surface et souterrain / Intermittent stream with surface and underground flow
 - Écoulement souterrain / Underground flow
- Végétation / Vegetation**
- Peuplements résineux / Coniferous stands**
- Pessière noire à mousses / Black spruce-moss stand
 - Jeune / Young
 - Vieille / Mature
 - Pessière noire à sphaignes / Black spruce-sphagnum stand
 - Jeune / Young
 - Vieille / Mature
 - Pessière noire à lichens / Black spruce-lichen stand
 - Jeune / Young
 - Vieille / Mature
 - Pinède grise à lichens / Jack pine-lichen stand
 - Jeune / Young
 - Vieille / Mature

- Végétation / Vegetation**
- Peuplements feuillus / Deciduous stands**
- Jeunes / Young
 - Vieilles / Mature
- Peuplements mélangés à dominance feuillus / Mixed stand with deciduous species predominant**
- Jeunes / Young
 - Vieilles / Mature
- Peuplements mélangés à dominance résineuse / Mixed stand with coniferous species predominant**
- Jeunes / Young
 - Vieilles / Mature
- Dénué / Barren areas**
- Dénué sec / Barren
 - Anthropique / Anthropogenic
- Milieux humides / Wetlands**
- Tourbière ombrotrophe boisée / Wooded bog
 - Tourbière ombrotrophe ouverte / Open bog
 - Tourbière minitrotrophe riveraine / Riparian fen
 - Tourbière structurée / Patterned peatland
 - Marécage / Swamp
- Prolongement de la route 167 / Extension of road 167

Projet diamantifère Renard / Renard diamond mine project

Étude d'impact environnemental et social / Environmental and Social Impact Assessment

Carte de base / Base Map: Stornoway, 2010
 CanVec: 1:50 000, 33A16-33A09, RNCan, 2010
 Fichier / File: 61470_EIES_Vegetation_A1_11213 WOR
 Décembre 2011 / December 2011

Peuplements forestiers et milieux humides / Plant communities and wetlands

Carte / Map
7.4.1

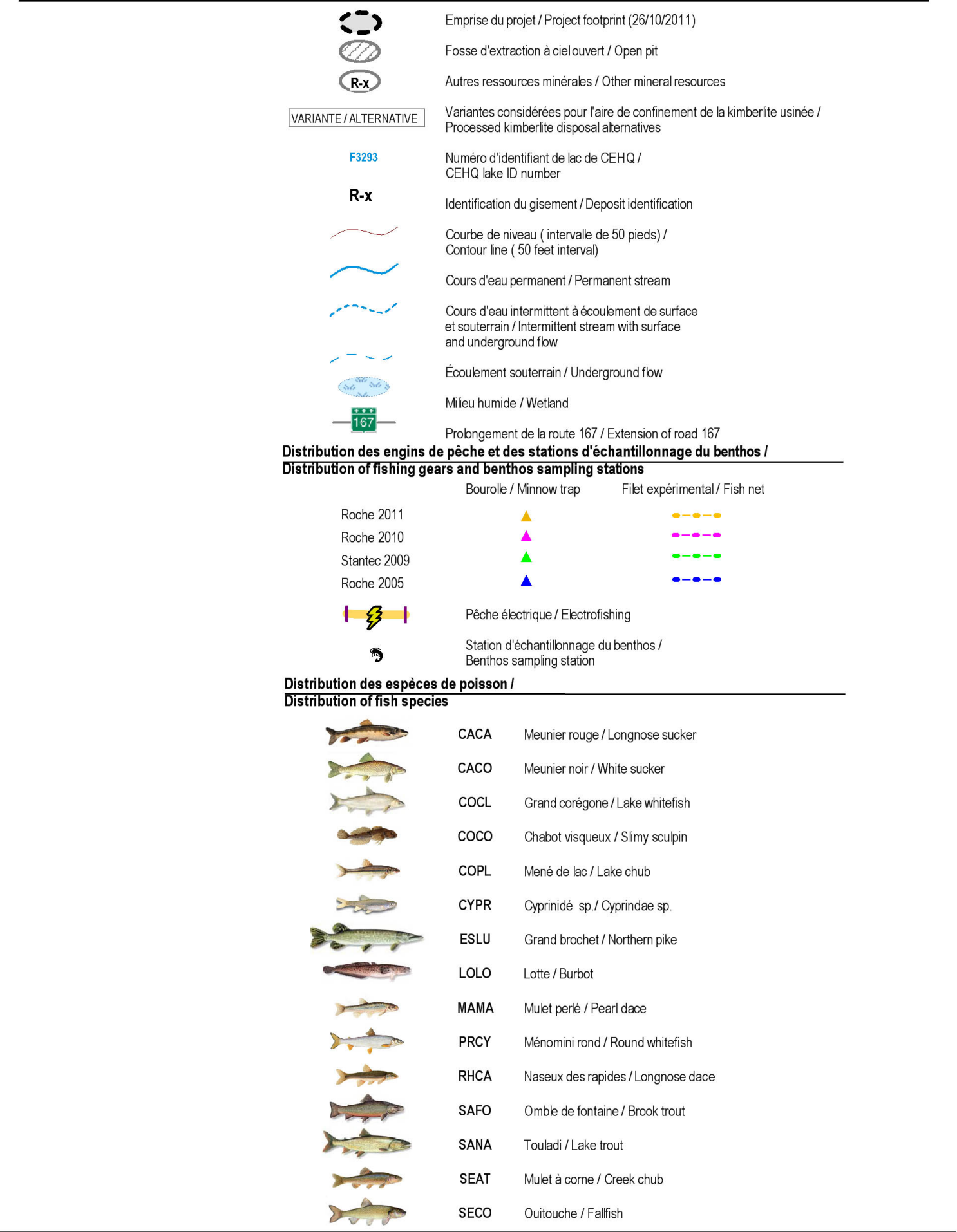
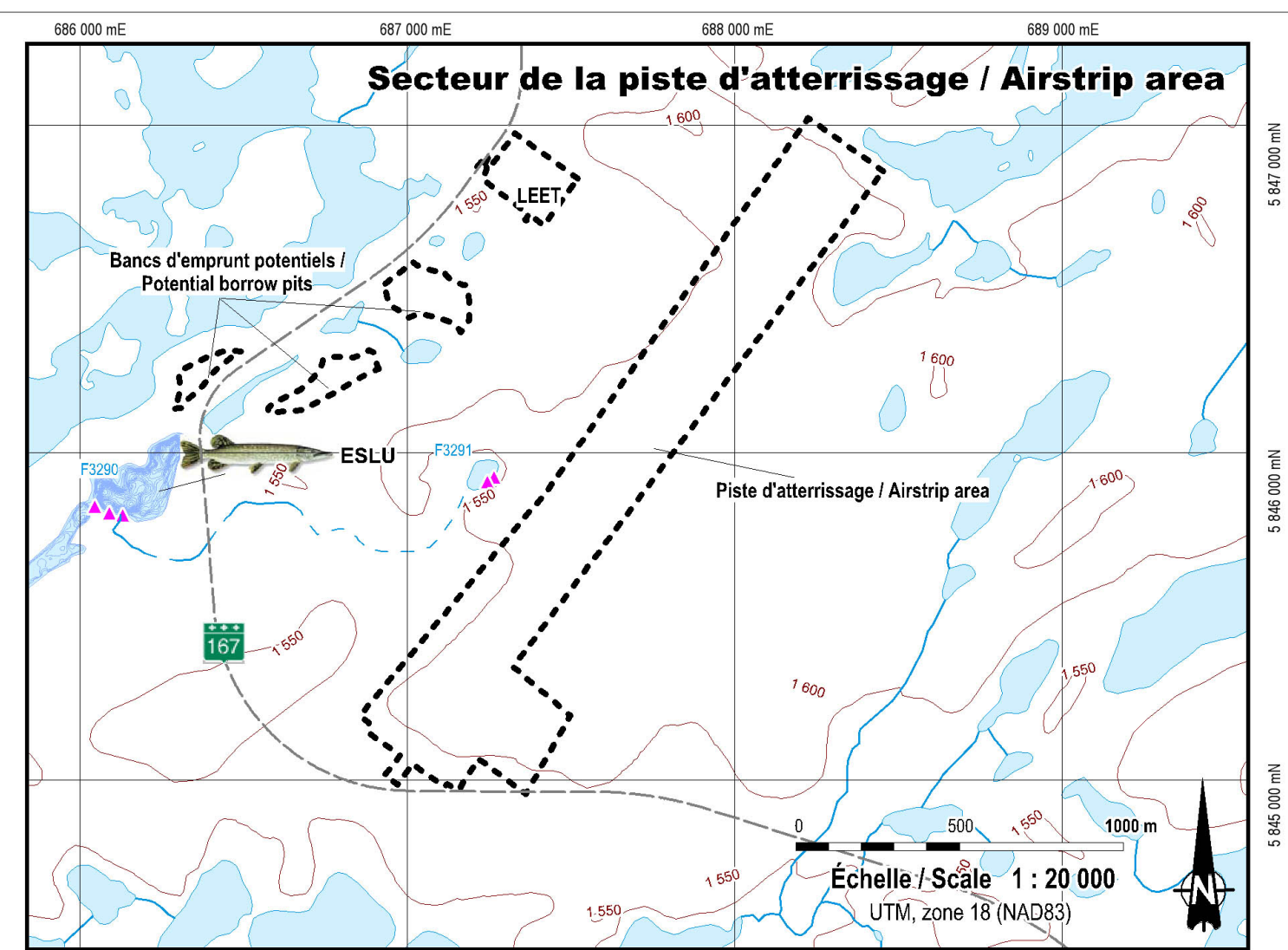
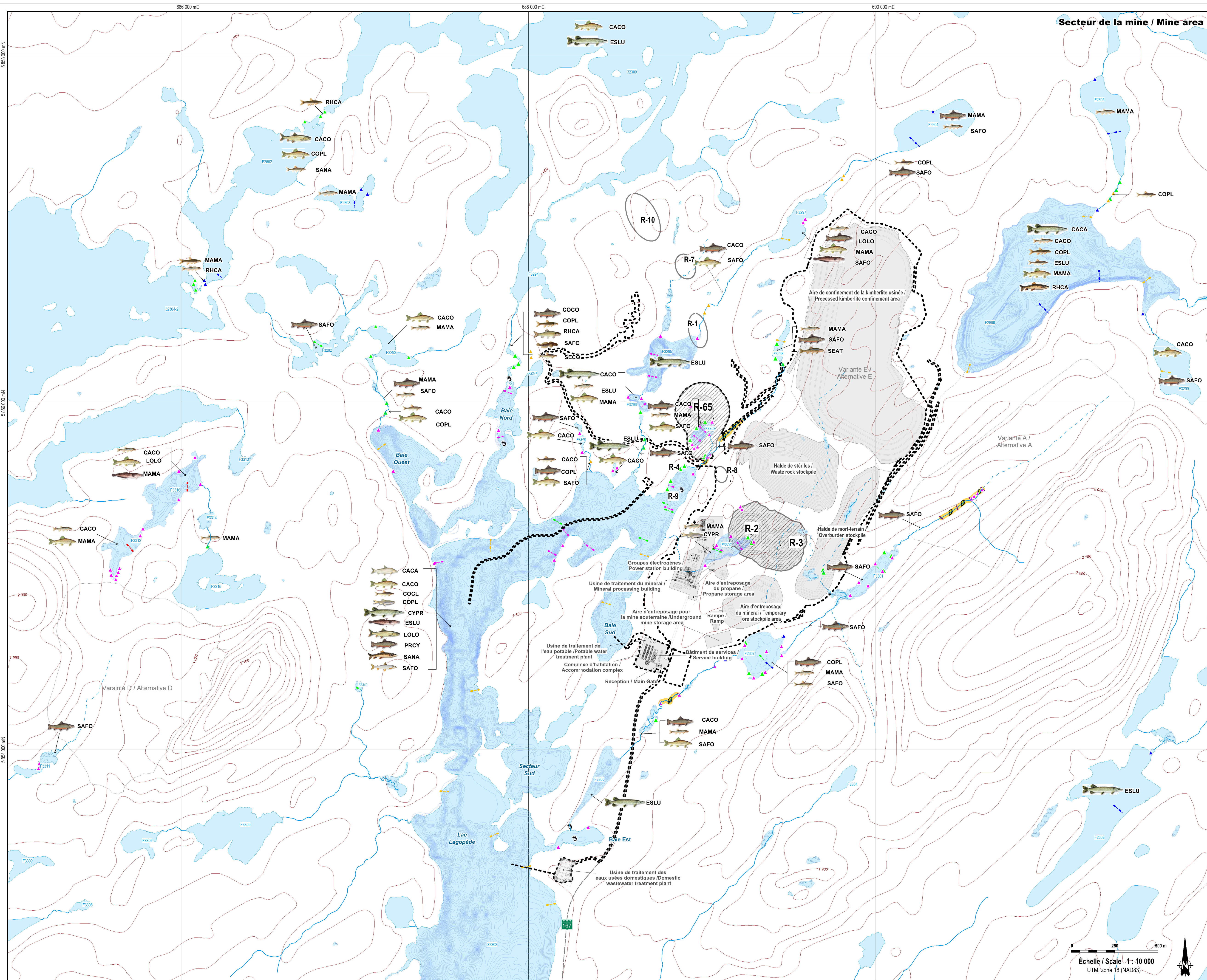

Projet diamantifère Renard / Renard diamond mine project
 Les diamants stornoway (Canada) inc.

Étude d'impact environnemental et social / Environmental and Social Impact Assessment

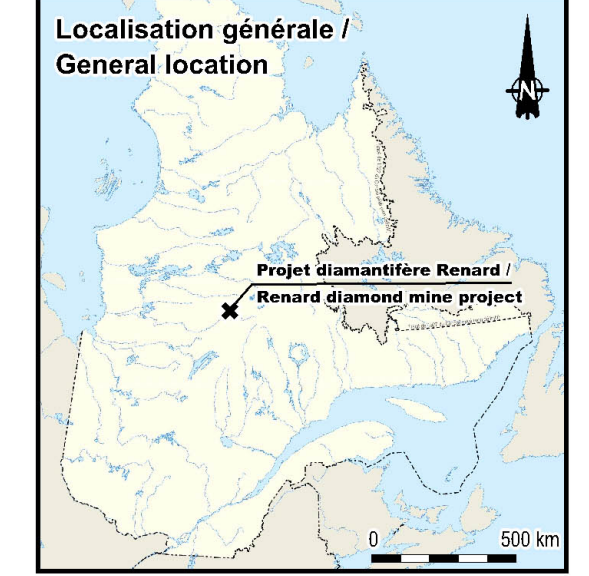
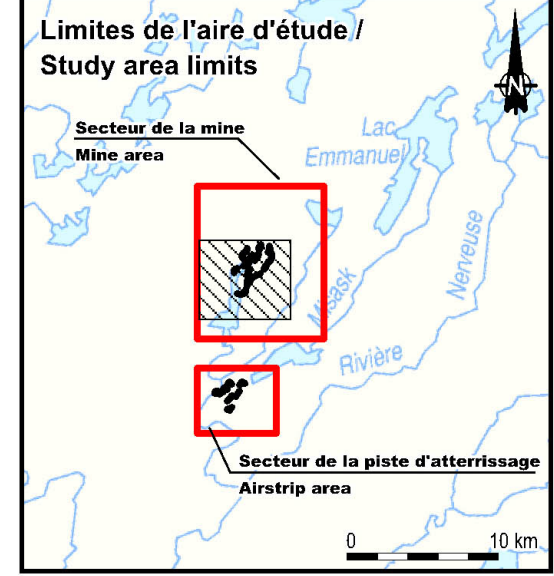

Distribution des engins de pêche, des espèces de poisson et des stations d'échantillonnage des benthos /
 Distribution of fishing gears, fish species and benthos sampling stations

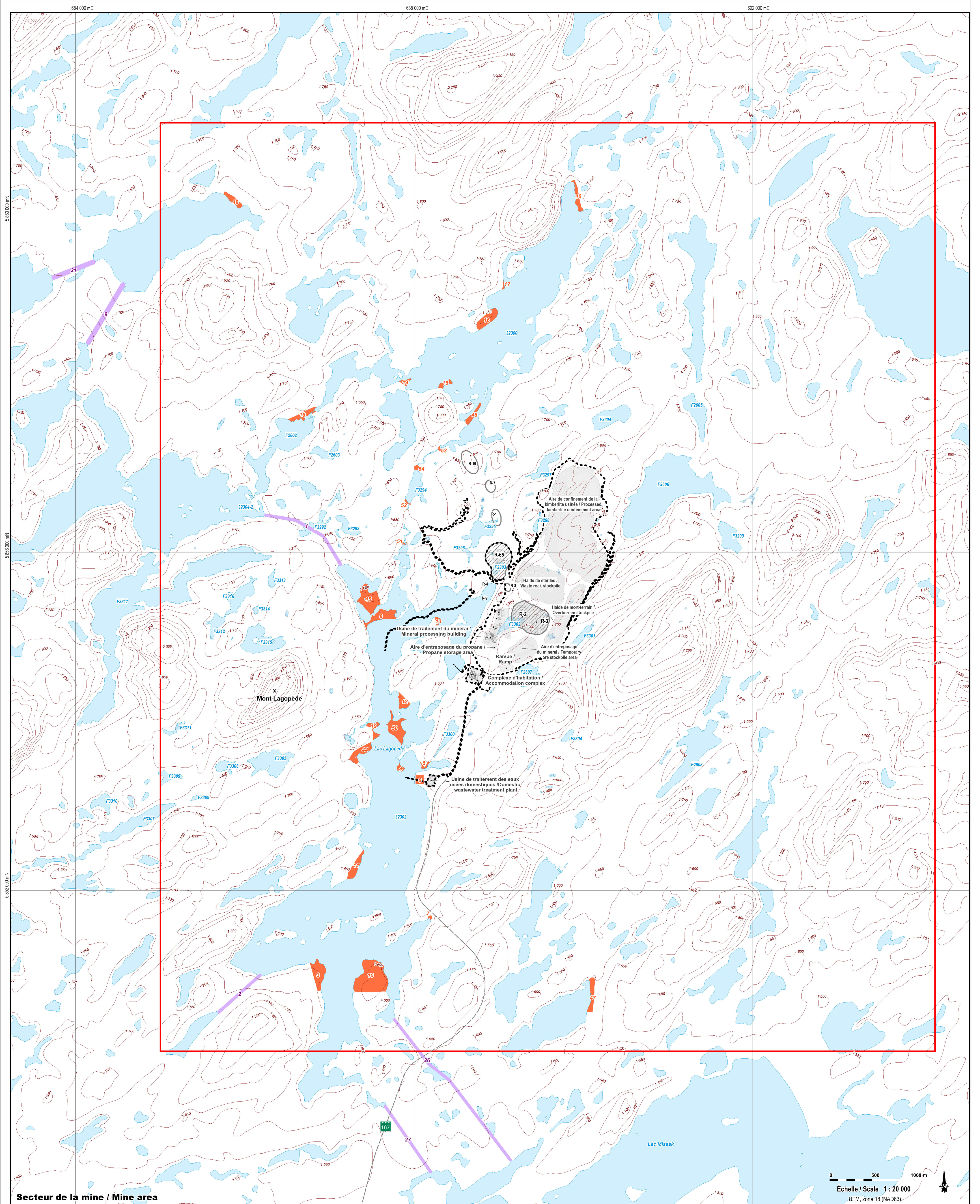

Secteur de la mine / Mine area

0 500 1000 m
Échelle / Scale 1 : 20 000
UTM, zone 18 (NAD83)

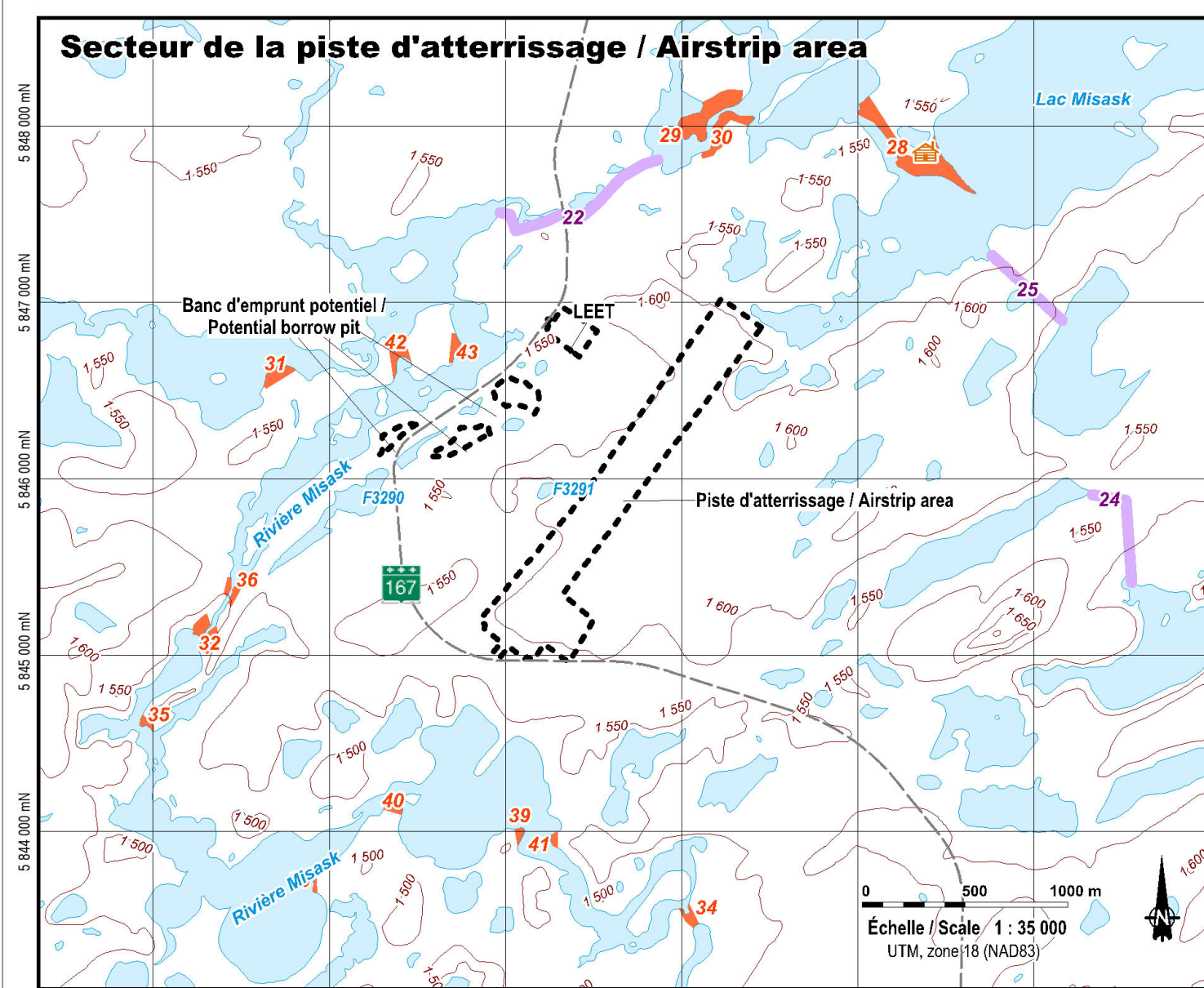

Secteur de la piste d'atterrissage / Airstrip area

0 500 1000 m
Échelle / Scale 1 : 35 000
UTM, zone 18 (NAD83)

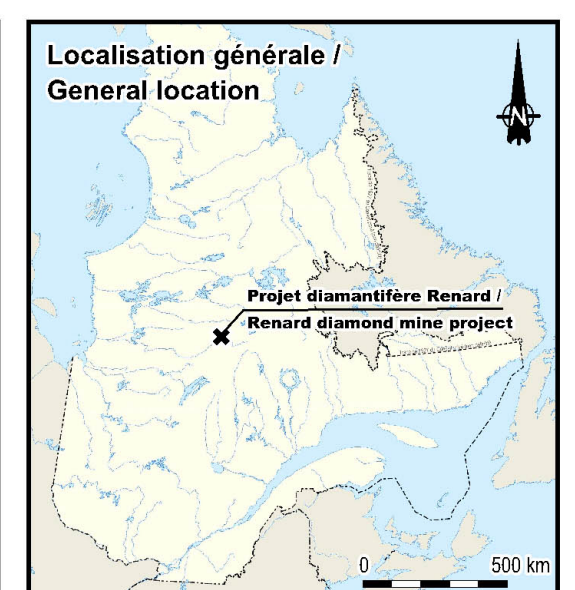

Localisation générale / General location

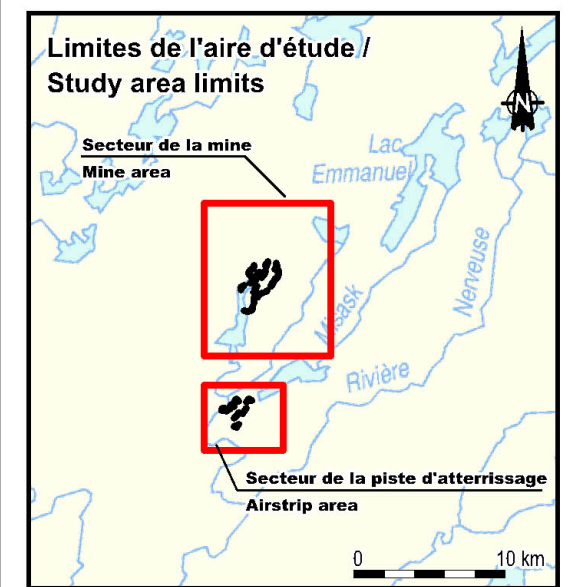

Limites de l'aire d'étude / Study area limits

N°	Notes	Potential
1	Portage (BAG2)	Aire de circulation
2	Pierre	Zone d'habitat
3	Pierre	Zone d'habitat
4	Pierre	Zone d'habitat
5	Pierre	Zone d'habitat
6	Other camp (non-revised)	Zone d'habitat
7	Pierre	Zone d'habitat
8	Pierre	Zone d'habitat
9	Portage (BAG2)	Aire de circulation
10	Pierre	Zone d'habitat
11	Pierre	Zone d'habitat
12	Pierre	Zone d'habitat
13	Pierre	Zone d'habitat
14	Pierre	Zone d'habitat
15	Pierre	Zone d'habitat
16	Pierre	Zone d'habitat
17	Pierre	Zone d'habitat
18	Pierre	Zone d'habitat
19	Pierre	Zone d'habitat
20	Pierre	Zone d'habitat
21	Portage (BAG2)	Aire de circulation
22	Portage (BAG2)	Aire de circulation
23	Portage (BAG2)	Aire de circulation
24	Portage (BAG2)	Aire de circulation
25	Portage (BAG2)	Aire de circulation
26	Portage (BAG2)	Aire de circulation
27	Portage (BAG2)	Aire de circulation
28	Pierre	Zone d'habitat
29	Pierre	Zone d'habitat
30	Pierre	Zone d'habitat
31	Pierre	Zone d'habitat
32	Pierre	Zone d'habitat
33	Pierre	Zone d'habitat
34	Pierre	Zone d'habitat
35	Pierre	Zone d'habitat
36	Pierre	Zone d'habitat
37	Pierre	Zone d'habitat
38	Pierre	Zone d'habitat
39	Pierre	Zone d'habitat
40	Pierre	Zone d'habitat
41	Pierre	Zone d'habitat
42	Pierre	Zone d'habitat
43	Pierre	Zone d'habitat
44	Pierre	Zone d'habitat
45	Pierre	Zone d'habitat
46	Pierre	Zone d'habitat
47	Pierre	Zone d'habitat
48	Pierre	Zone d'habitat
49	Pierre	Zone d'habitat
50	Pierre	Zone d'habitat
51	Pierre	Zone d'habitat
52	Pierre	Zone d'habitat
53	Pierre	Zone d'habitat
54	Pierre	Zone d'habitat
55	Pierre	Zone d'habitat
56	Pierre	Zone d'habitat
57	Pierre	Zone d'habitat
58	Pierre	Zone d'habitat
59	Pierre	Zone d'habitat
60	Pierre	Zone d'habitat
61	Pierre	Zone d'habitat
62	Pierre	Zone d'habitat
63	Pierre	Zone d'habitat
64	Pierre	Zone d'habitat
65	Pierre	Zone d'habitat
66	Pierre	Zone d'habitat
67	Pierre	Zone d'habitat
68	Pierre	Zone d'habitat
69	Pierre	Zone d'habitat
70	Pierre	Zone d'habitat
71	Pierre	Zone d'habitat
72	Pierre	Zone d'habitat
73	Pierre	Zone d'habitat
74	Pierre	Zone d'habitat
75	Pierre	Zone d'habitat
76	Pierre	Zone d'habitat
77	Pierre	Zone d'habitat
78	Pierre	Zone d'habitat
79	Pierre	Zone d'habitat
80	Pierre	Zone d'habitat
81	Pierre	Zone d'habitat
82	Pierre	Zone d'habitat
83	Pierre	Zone d'habitat
84	Pierre	Zone d'habitat
85	Pierre	Zone d'habitat
86	Pierre	Zone d'habitat
87	Pierre	Zone d'habitat
88	Pierre	Zone d'habitat
89	Pierre	Zone d'habitat
90	Pierre	Zone d'habitat
91	Pierre	Zone d'habitat
92	Pierre	Zone d'habitat
93	Pierre	Zone d'habitat
94	Pierre	Zone d'habitat
95	Pierre	Zone d'habitat
96	Pierre	Zone d'habitat
97	Pierre	Zone d'habitat
98	Pierre	Zone d'habitat
99	Pierre	Zone d'habitat
100	Pierre	Zone d'habitat

BAG0 (Bureau de l'arpenteur général du Québec)

- 8 Zone de potentiel archéologique / Area of archaeological potential
- 6 Zone de potentiel archéologique (Portage) / Area of archaeological potential (Portage)
- Courbe topographique (intervalle de 50 pieds) / Contour line (50 feet interval)
- Cours d'eau / Stream
- Milieu humide / Wetland
- Emprise du projet / Project footprint (26/10/2011)
- Fosse d'extraction à ciel ouvert / Open pit
- Autres ressources minérales / Other mineral resources
- Numéro d'identifiant de lac de CEHQ / CEHQ lake ID number
- Identification du gisement / Deposit identification
- Prolongement de la route 167 / Extension of road 167



Projet diamantifère Renard / Renard diamond mine project

Étude d'impact environnemental et social / Environmental and Social Impact Assessment

Carte de base / Base Map: Stornoway, 2010;
CanVec: 1:50,000, 33A16-33A09, RNCCan, 2010
Fichier / File: 01470_EES_Archeo_111214.WDR
Decembre 2011 / December 2011

Zones de potentiel archéologique / Areas of archaeological potential



Carte / Map 8.5.1

Note: L'ensemble des sites de potentiel archéologiques identifiés occurs le terrain de trappage M11. A la demande des utilisateurs du territoire seule l'aire d'étude du projet Renard est ici représentée. / Potential archaeological sites were identified at the scale of M11 trap line. At the request of land users only the information collated within the Project study area is represented on the map.

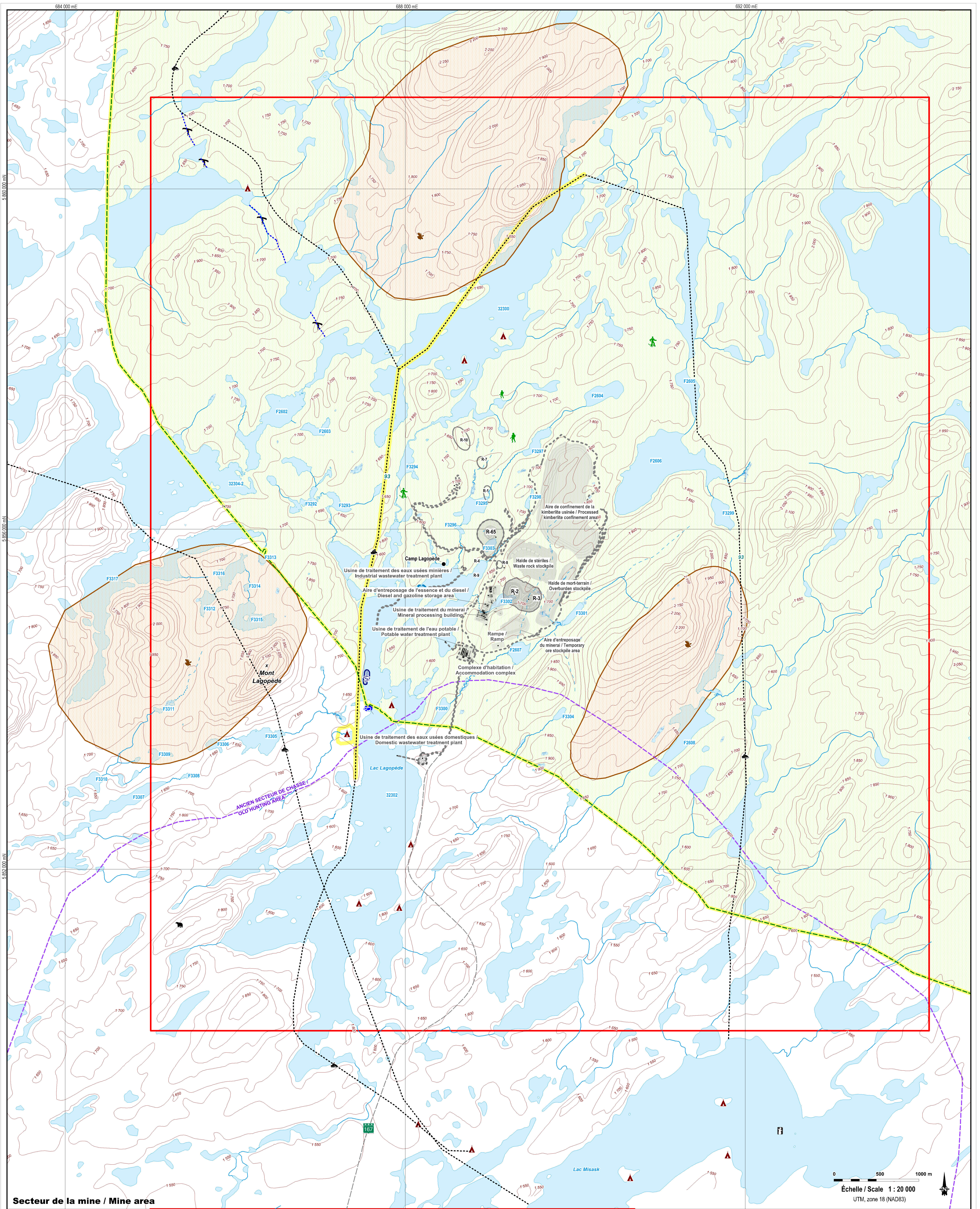

Secteur de la mine / Mine area

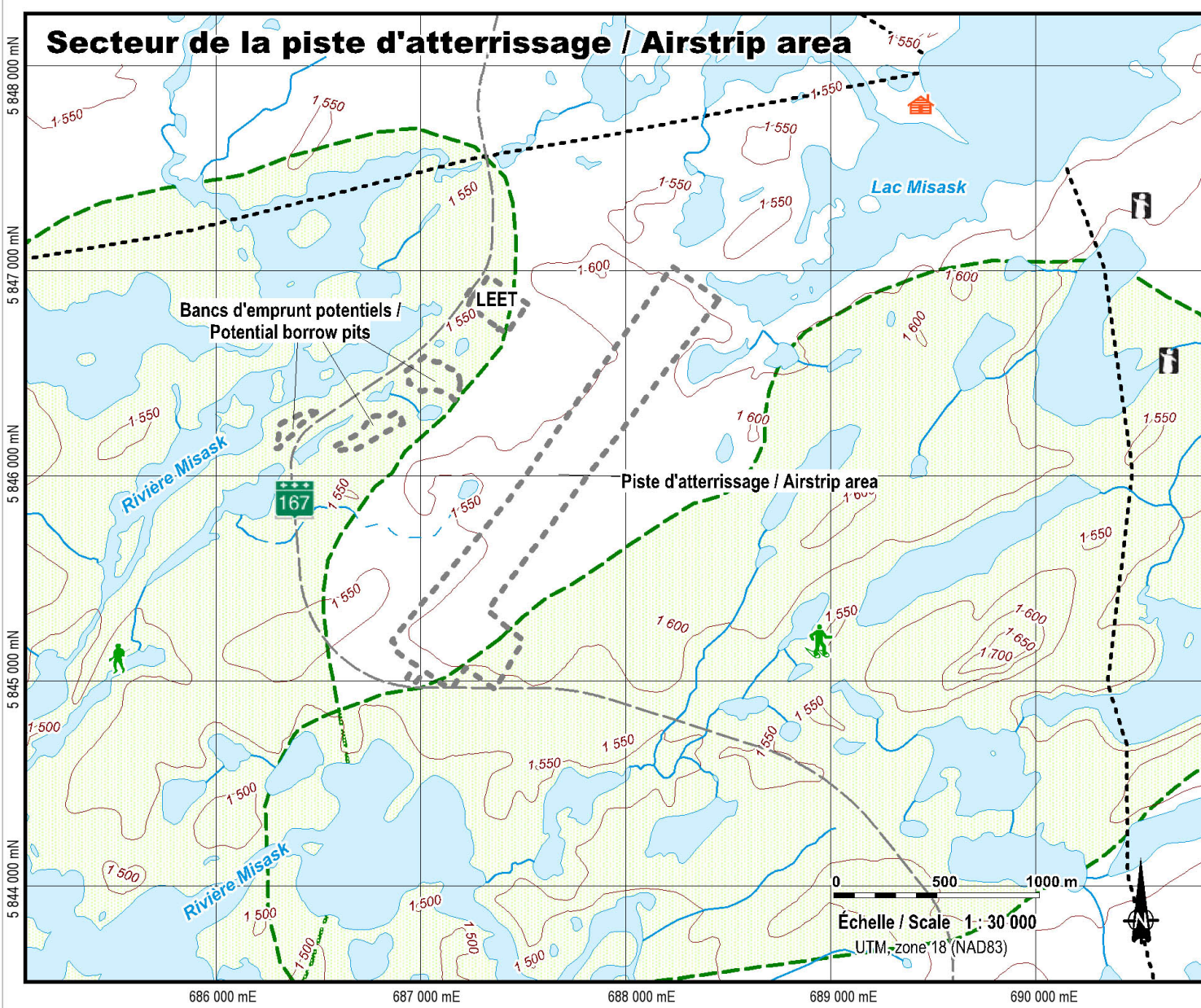

Secteur de la piste d'atterrissage / Airstrip area

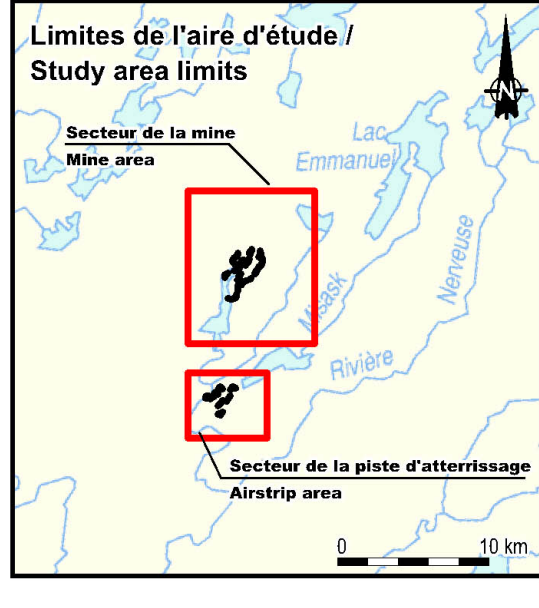
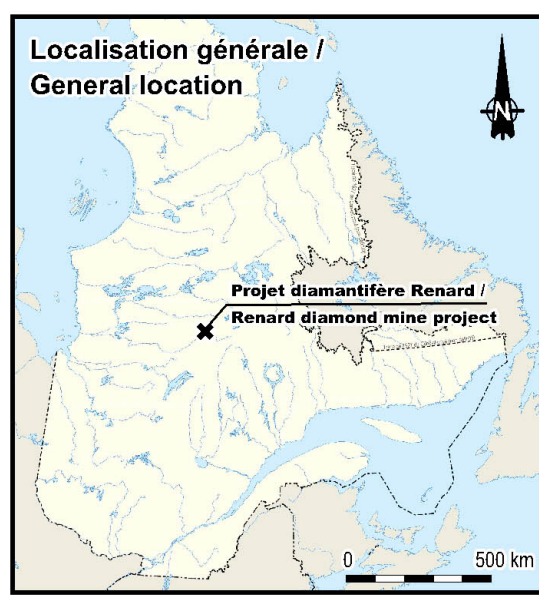

Limites de l'aire d'étude / Study area limits

Emprise du projet / Project footprint (26/10/2011)

Fosse d'extraction à ciel ouvert / Open pit

Autres ressources minérales / Other mineral resources

F3293 Numéro d'identification de lac de CEHQ / CEHQ lake ID number

R-x Identification du gisement / Deposit identification

Courbe de niveau (intervalles de 50 pieds) / Contour line (50 feet interval)

Cours d'eau / Stream

Milieu humide / Wetland

Prolongement de la route 167 / Extension of road 167

Aire de chasse à l'orignal / Moose hunting ground

Ancien site de pêche au filet / Old net fishing site

Site de pêche au filet / Current net fishing site

Aire de fraie / Spawning area

Tanière d'ours / Bear den

TERRITOIRE OU LIEU D'INTÉRÊT / AREA OR SITE OF INTEREST

Site de naissance / Birth site

Secteur valorisé / Valued area

TRANSPORT / TRANSPORTATION

Sentier de motoneige et parcours de chasse / Snowmobile trail and hunting route

Sentier de motoneige et parcours de chasse valorisés / Valued Snowmobile trail and hunting route

Portage / Portage

Utilisation du territoire par les Cris / Cree land use

CAMPEMENT / CAMPS

Ancien site de campement / Old camp site

Camp permanent / Permanent camp

ACTIVITÉS ET RESSOURCES / ACTIVITIES AND RESOURCES

Secteur de chasse et/ou trappage // Hunting and/or trapping area

Ancien secteur de chasse / Old hunting area

Emprise du projet / Project footprint (26/10/2011)

Fosse d'extraction à ciel ouvert / Open pit

Autres ressources minérales / Other mineral resources

F3293 Numéro d'identification de lac de CEHQ / CEHQ lake ID number

R-x Identification du gisement / Deposit identification

Courbe de niveau (intervalles de 50 pieds) / Contour line (50 feet interval)

Cours d'eau / Stream

Milieu humide / Wetland

Prolongement de la route 167 / Extension of road 167

TERRITOIRE OU LIEU D'INTÉRÊT / AREA OR SITE OF INTEREST

Site de naissance / Birth site

Secteur valorisé / Valued area

TRANSPORT / TRANSPORTATION

Sentier de motoneige et parcours de chasse / Snowmobile trail and hunting route

Sentier de motoneige et parcours de chasse valorisés / Valued Snowmobile trail and hunting route

Portage / Portage

Utilisation du territoire par les Cris / Cree land use

CAMPEMENT / CAMPS

Ancien site de campement / Old camp site

Camp permanent / Permanent camp

ACTIVITÉS ET RESSOURCES / ACTIVITIES AND RESOURCES

Secteur de chasse et/ou trappage // Hunting and/or trapping area

Ancien secteur de chasse / Old hunting area

Projet diamantifère Renard / Renard diamond mine project

Étude d'impact environnemental et social / Environmental and Social Impact Assessment

Carte de base / Base Map: Stornoway, 2010.
 Car/Vec: 1:50,000, 33A16-33A09, RNCan, 2010.
 Fichier / File: 61470_EIES_TerrM11_111214.WCR

Decembre 2011 / December 2011

Utilisation du terrain de trappage M11 / Use of trapline M11

Carte / Map 8.2.1

Note: À la demande des maîtres de trappe certaines informations collectées pour l'ensemble du territoire de trappe M11 ont été volontairement omises de la carte / At the request of the trappers certain information collected for the whole M11 trapline are not shown on the map.

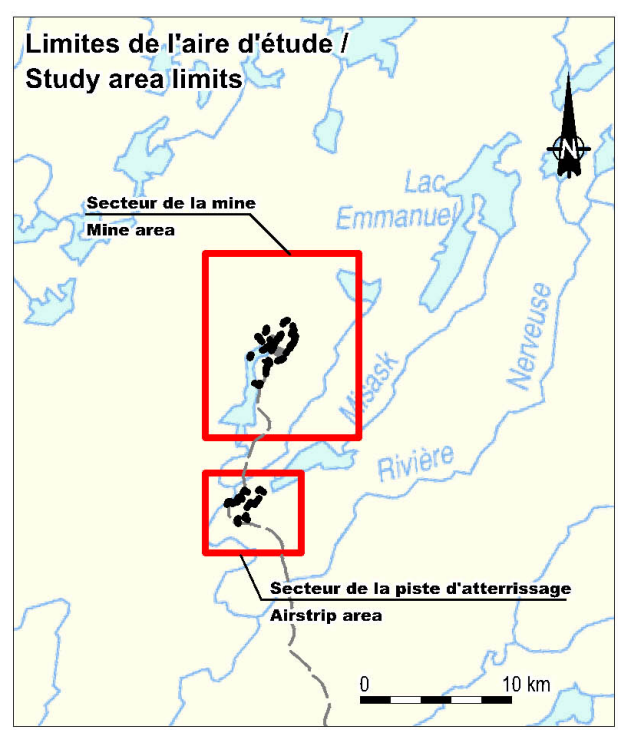
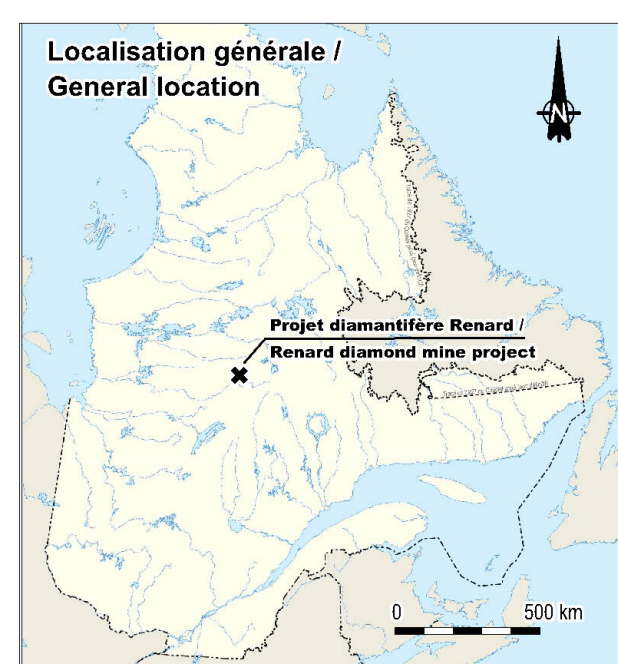
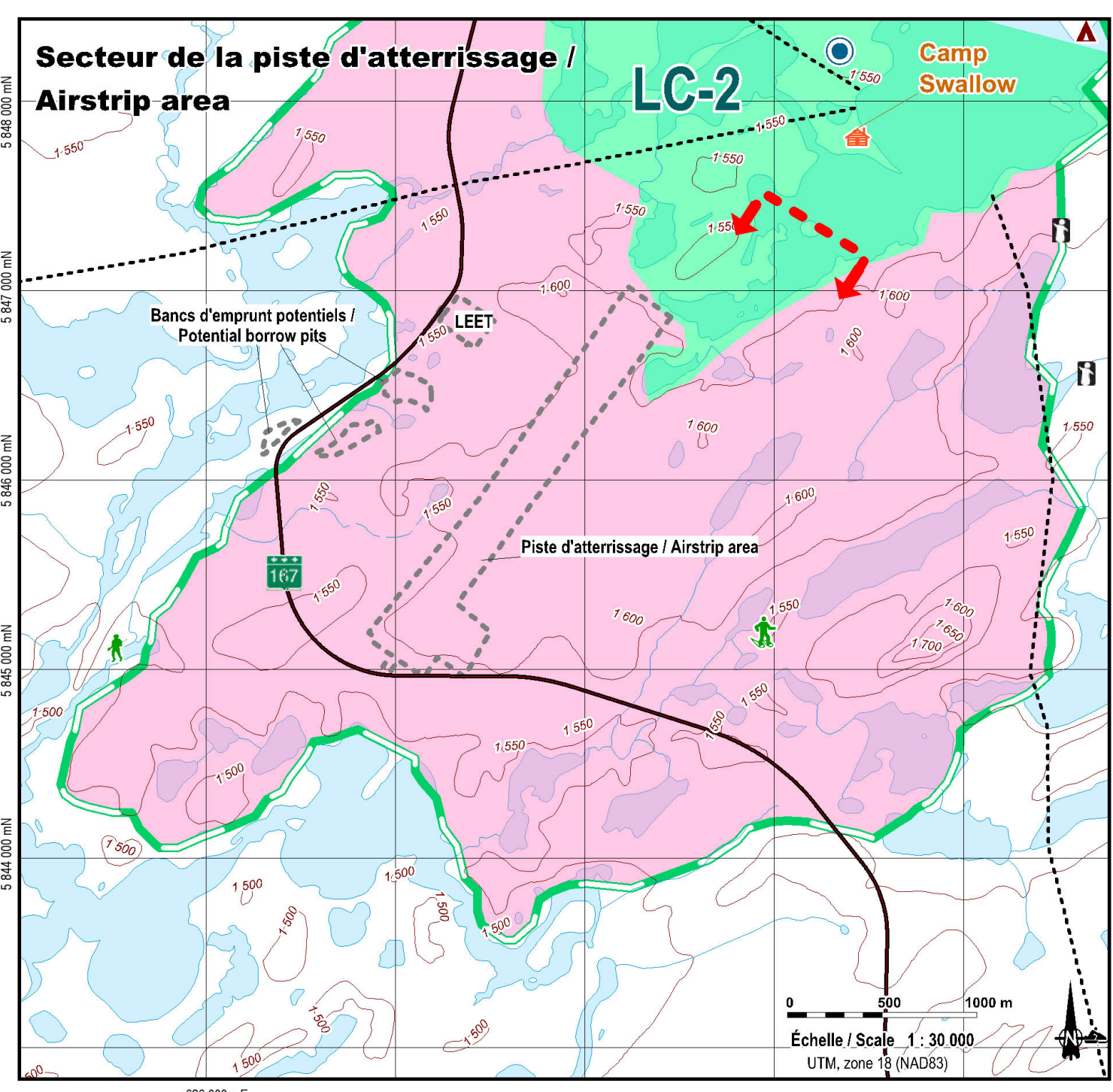
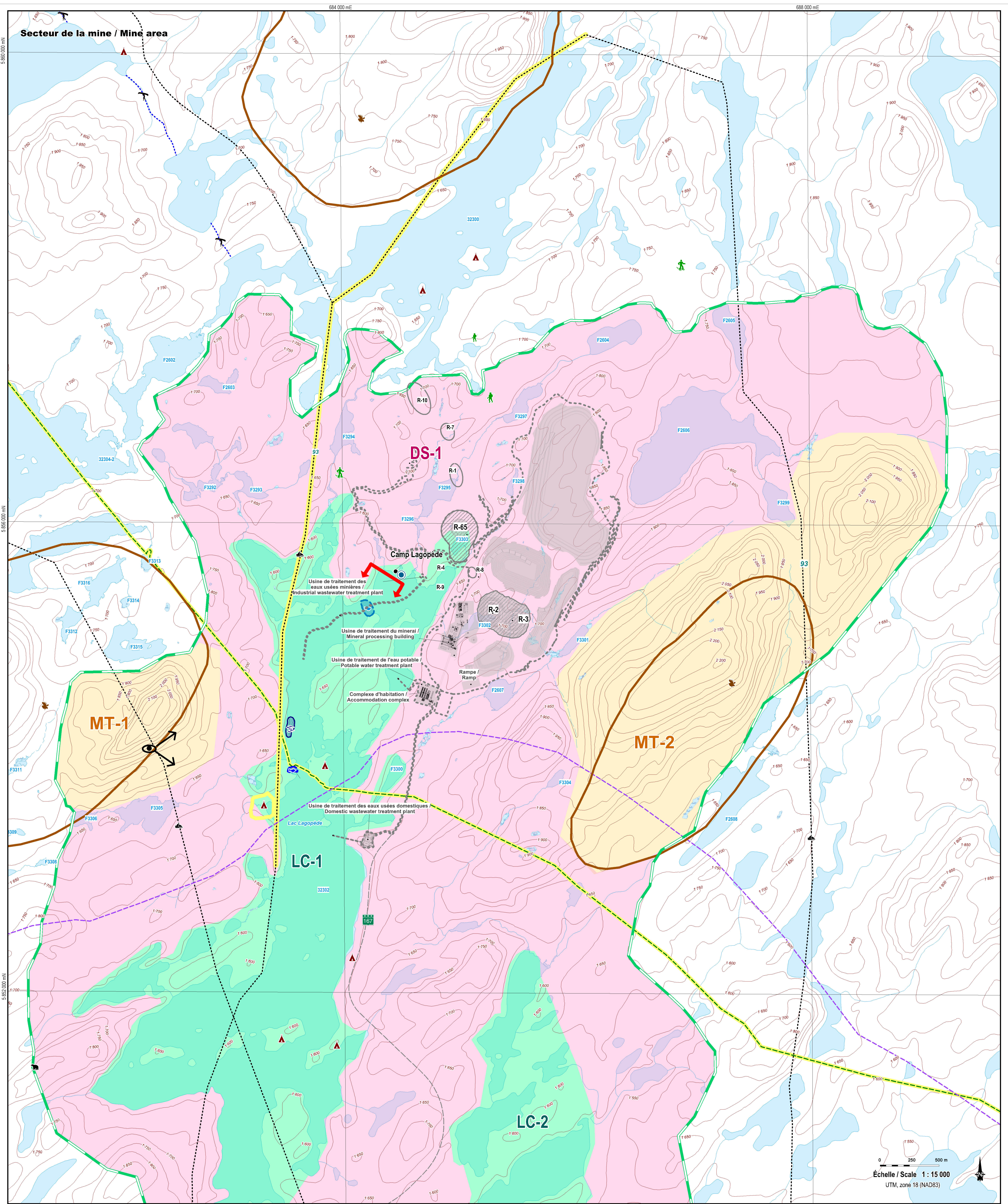

- UNITÉ DE PAYSAGE / LANDSCAPE UNIT**
- LC-2 Type de paysage / Landscape type
Identification spécifique de l'unité / Specific unit identification
- LIMITES DES UNITÉS DE PAYSAGE / LANDSCAPE UNIT**
- LC Lacs et plans d'eau / Lakes and water bodies
 - DS Végétation dénudée sec / Dry barren
 - MT Montagnes et fortes collines / Mountains and high hills
 - Limite du bassin visuel / Viewshed boundary
- Utilisation du territoire par les Cris / Cree land use**
- ▲ Ancien site de campement / Old camp site
 - Camp permanent / Permanent camp
- CAMPMENT / CAMPS**

- ACTIVITÉS ET RESSOURCES / ACTIVITIES AND RESOURCES**
- Secteur de chasse et/ou trappage // Hunting and/or trapping area
 - Ancien secteur de chasse / Old hunting area
 - Aire de chasse à l'original / Moose hunting ground
 - Ancien site de pêche au filet / Old net fishing site
 - Site de pêche au filet / Current net fishing site
 - Aire de fraie / Spawning area
 - Tanière d'ours / Bear den
- TERRITOIRE OU LIEU D'INTÉRÊT / AREA OR SITE OF INTEREST**
- Site de naissance / Birth site
 - Secteur valorisé / Valued area
- TRANSPORT / TRANSPORTATION**
- Sentier de motoneige et parcours de chasse / Snowmobile trail and hunting route
 - Sentier de motoneige et parcours de chasse valorisés / Valued snowmobile trail and hunting route
 - Portage / Portage

AUTRES ÉLÉMENTS / OTHER ELEMENTS

- Emprise du projet / Project footprint (2010/2011)
- Autres ressources minérales / Other mineral resources
- Fosse d'extraction à ciel ouvert / Open pit
- Numéro d'identification de lac de CEHQ / CEHQ lake ID number
- Deposit identification
- Courbe de niveau (intervalle de 50 pieds) / Contour line (50 feet interval)
- Cours d'eau / Stream
- Milieu humide / Wetland

Projet diamantifère Renard / Renard diamond mine project

Étude d'impact environnemental et social / Environmental and Social Impact Assessment

Le milieu visuel / Visual environment

Carte de base / Base Map: Stornoway, 2010
 CanVec: 1:50,000 33A16-33A09, RNCCan, 2010
 Fichier / File: 01470_EES_MilieuVisuel_111213B.WOR
 Décembre 2011 / December 2011

ROCHE

Carte / Map 8.6.1